

Haynault  
9 rue de Stalle  
1180 Bruxelles  
Belgium

# Florilèges II

Catalogue de la vente aux enchères du 30/09/2024 à 15h00

## Lot

- 1 **ALLEMAGNE, CHYPRE, USA, ETATS DE BRETAGNE**  
**19 pièces de monnaie enchassées dans un plateau et trois cendriers**  
Plateau en argent comprenant 16 pièces des états allemands :  
Bade, 5 Mark, 1907 Mort de Frédéric Ier (KM.279) ; 2 Mark (2), 1902, 1907 Mort de Frédéric Ier (KM.271, 278) ; Bavière, Thaler, 1871 (KM.489) ; Francfort, 2 Thaler, 1861 ; Thaler, 1860 (KM.360, 365) ; Prusse, Thaler (4), 1861 (2), 1862 A, 1871 A ; 2 Mark, 1901 A (KM.488, 490, 500, 525) ; Saxe, Thaler, 1871 B ; 2 Mark (2), 1902 E, 1904 E (KM.1230, 1255, 1261) ; Saxe-Albertine, 5 Mark, 1909 500e anniversaire Université de Leipzig (KM.1269) ; Schwarzbourg, Thaler, 1863 (KM.C.70a).  
Tastevin, avec un jeton des Etats de Bretagne, 1768.  
Cendrier avec un Dollar américain, 1921.  
Cendrier avec Chypre, 5 Mils, 1955.

*Les pièces ont été nettoyées et certaines avec des griffes et du vert-de-gris.*

*Poids (g): 1.280,0 bruts*

400,00 € / 600,00 €



Haynault  
9 rue de Stalle  
1180 Bruxelles  
Belgium

---

**Lot**

---

- 2 **GRAND TOUR, XIXe, d'après PHIDIAS**  
**Athéna Parthénos**  
médaillon en argent repoussé, pas de poinçons

*Hauteur (cm): 12,5 Largeur (cm): 10,5 Poids (g): 28,0*

150,00 € / 200,00 €



- 3 **Jakob (Johann) Wilhelm KOLB, AUGSBURG**  
**Cafetière, 1775 - 1777**  
en argent et manche en ébène, charnière latérale chiffrée DF. Poinçons  
M.O : IWK et Augsburg

*Hauteur (cm): 30,0 Poids (g): 766,0 poids brut*

1.500,00 € / 2.000,00 €



Haynault  
9 rue de Stalle  
1180 Bruxelles  
Belgium

**Lot**

- 4 **ALLEMAGNE**  
**Carrosse tiré par quatre chevaux**  
en argent 800, poinçons.

*Hauteur (cm): 8,0 Longueur (cm): 24,0 Poids (g): 308,0*

400,00 € / 600,00 €



- 5 **GRANDE BRETAGNE, XXe**  
**Deux paires de saupoudroirs**  
en argent, poinçons.

*Hauteur (cm): 18,0 la paire la plus grande Poids (g): 637,0*

250,00 € / 500,00 €



- 6 **CHRISTOFLE (FR) / MENESES (ES)**  
**Deux parties de ménagère, modèle coquille**  
Christofle : 12 grandes fourchettes, 12 grandes cuillères, 12 grands  
couteaux, 8 couteaux à poisson, 6 couteaux à entremets, 8 fourchettes à  
entremets, 6 cuillères à entremet, 6 curettes à homard, 6 fourchettes à  
gâteau, 6 cuillères à glace, 1 cuillère de service.

Meneses : 12 grands couteaux, 12 grandes fourchettes, 12 grandes  
cuillères, 12 couteaux à entremets, 24 fourchettes à entremets, 12  
cuillères à café.

300,00 € / 500,00 €



Haynault  
9 rue de Stalle  
1180 Bruxelles  
Belgium

Lot

- 7 **CHRISTOFLE**  
**Ensemble de plateries aux rubans croisés, chiffrés SG**  
en métal argenté comprenant deux légumiers, une saucière et ses deux réceptacles amovibles, trois plats ronds, deux plats ovales. Dans leurs housses Christofle en velours rouge



400,00 € / 600,00 €

- 8 **RUSSIE, fin XIXe - début XXe**  
**Etui à cigarette**  
en argent et émail, poinçon Moscou (1899 - 1908) et M.O non identifié. Couvercle enserrant une monnaie de 1771 à l'effigie de Catherine II rehaussée d'émail guilloché bleu.



Hauteur (cm): 10,0 Largeur (cm): 9,0 Poids (g): 195,0

300,00 € / 400,00 €

- 9 **WOLFERS**  
**Garniture de coiffeuse**  
en argent comprenant un face à main, une brosse à cheveux, deux brosses à vêtements, un peigne. Poinçons.



350,00 € / 450,00 €

- 10 **ALLEMAGNE, GRANDE BRETAGNE**  
**Lot de plateries**  
en argent, comprenant sept pièces, poinçons



Poids (g): 3.300,0

1.100,00 € / 1.200,00 €

Haynault  
9 rue de Stalle  
1180 Bruxelles  
Belgium

**Lot**

**11 ALLEMAGNE**

**Lot en argent**

comprenant une paire de bougeoirs, trois coupes, des couverts dépareillés, deux louches, une pelle à tarte, une cafetière, un pot à lait, quatre coupelles

*Poids (g): 3.271,0*

**1.100,00 € / 1.200,00 €**



**12 WOLFERS Frères**

**Ménagère Art Déco armoriée**

pour 12 personnes, comprenant 24 grandes fourchettes, 24 grands couteaux, 12 grandes cuillères, 12 fourchettes à entremets, 12 couteaux à entremets, 13 cuillères à entremets, 15 fourchettes à poisson, 16 couteaux à poisson, 10 fourchettes à dessert, 12 petites cuillères, 12 couteaux à fruits, 18 cuillères à glace, 13 cuillères à café, 1 pince à sucre et 21 couverts de service. Poinçons

*Poids (g): 11.869,0 poids brut, dont 2.352g de couteaux*

**4.000,00 € / 6.000,00 €**



**13 ESPAGNE, XXe**

**Paire de candélabres**

en argent, lestés. Poinçons étoile et M.O

*Poids (g): 823,0 bruts*

**200,00 € / 300,00 €**



Haynault  
9 rue de Stalle  
1180 Bruxelles  
Belgium

---

**Lot**

---

- 14 **ALLEMAGNE, fin XIXe - début XXe**  
**Paire de chandeliers**  
en argent, poinçons de contrôle et sapin (Max Fleischmann, Pforzheim?)

Provenance : Villa Ficker, Strasbourg (actuelle école ND de Sion)

*Hauteur (cm): 19,0 Poids (g): 376,0*

150,00 € / 250,00 €



- 15 **ALLEMAGNE, XXe**  
**Paire de grands chandeliers**  
en argent, poinçons sur la base et numéros (lestés)

*Hauteur (cm): 47,0 Largeur (cm): 36,0*

300,00 € / 400,00 €



Haynault  
9 rue de Stalle  
1180 Bruxelles  
Belgium

**Lot**

- 16 **Sigvard BERNADOTTE (1907- 2002) pour Georg JENSEN, Danemark**  
**Partie de ménagère Bernadotte**  
en argent comprenant : 12 cuillères à potage, 12 grandes fourchettes, 12 grands couteaux, 12 fourchettes à entremets, 12 couteaux à entremets, 12 fourchettes à gâteau, 12 cuillères à café, 12 cuillères à glace, 12 fourchettes à crustacés, 12 couteaux à dessert, 12 cuillères à dessert, 11 fourchettes à poisson, 11 couteaux à poisson, 11 fourchettes à dessert, 11 cuillères à moka, 4 couteaux à beurre, 1 couteau à fromage, 1 pelle à tarte, 1 louche à sauce, 1 fourchette à viande, 2 cuillères à service, 6 couteaux à caviar. Poinçon Georg Jensen et Sterling Denmark



*Poids (g): 7.409,0 hors couteaux (1858g bruts) soit un total de 9267 g bruts*

**4.000,00 € / 6.000,00 €**

- 17 **CHRISTOFLE & Cie**  
**Partie de ménagère aux rubans croisés, chiffrée SG**  
en ARGENT, comprenant 13 couverts de service, 29 grandes fourchettes, 19 grandes cuillères, 47 grands couteaux, 23 fourchettes à poisson, 24 couteaux à poisson, 25 fourchettes à gâteaux, 38 couteaux à entremets, 12 fourchettes à entremets, 11 cuillères à entremets, 10 cuillères à café.  
Poinçon M.O et tête de Mercure (export France).  
Dans sa boîte en bois



*Poids (g): 18.900,0 dont couteaux : 8400 kg*

**3.000,00 € / 5.000,00 €**

Haynault  
9 rue de Stalle  
1180 Bruxelles  
Belgium

**Lot**

- 18 **ALLEMAGNE, XIXe**  
**Partie de ménagère chiffrée HGF**  
en argent comprenant 23 grandes fourchettes (+1 identique mais en métal argenté), 12 grandes cuillères, 7 fourchettes à entremets.  
ON Y JOINT 10 grandes cuillères en argent dépareillées.

Provenance : Villa Ficker, Strasbourg (actuelle école ND de Sion)

Poids (g): 3.184,0

1.100,00 € / 1.200,00 €



- 19 **RUSSIE, FRANCE, BELGIQUE**  
**Petit lot en argent**  
comprenant un plateau et une saucière (WOLFERS), un passe-thé (Russie) et 12 cuillères (France) dans une coffret

Poids (g): 1.428,0 poids brut

600,00 € / 800,00 €



- 20 **Rebecca EMES & Edward BARNARD, 1808 - 1829, LONDRES**  
**Quatre salerons George III, 1820**  
argent et vermeil, à riche décor de feuilles de chêne en frise et de guirlandes de fleurs. Poinçons de M.O et de garantie

Diamètre (cm): 8,5 Poids (g): 600,0

600,00 € / 700,00 €





Haynault  
9 rue de Stalle  
1180 Bruxelles  
Belgium

**Lot**

- 21 **Rebecca EMES & Edward BARNARD, Londres, 1808-1829**  
**Quatre salerons George IV et leurs cuillères, 1827**  
en argent à décor rocaille, poinçons de M.O et garantie

*Diamètre (cm): 9,5 Poids (g): 702,0*

300,00 € / 500,00 €



- 22 **ELKINGTON & Co, Birmingham**  
**Samovar, 1884**  
en métal argenté, chiffré sur la panse dans un cartouche. Poinçons

*Hauteur (cm): 56,0*

300,00 € / 400,00 €



- 23 **L. JAMIN, Genève**  
**Saucière et son dormant**  
en argent 800, poinçon M.O

Provenance : Villa Ficker, Strasbourg (actuelle école ND de Sion)

*Poids (g): 548,0*

200,00 € / 300,00 €



Haynault  
9 rue de Stalle  
1180 Bruxelles  
Belgium

**Lot**

**24 Fin XVIIIe - début XIXe, BERLIN (?)**

**Saupoudroir**

en argent, poinçons (illisibles) et striche sur le pied

Provenance : Villa Ficker, Strasbourg (actuelle école ND de Sion)

*Hauteur (cm): 21,5 Poids (g): 239,0*

200,00 € / 300,00 €



**25 CONZEN, Allemagne**

**Service à café**

en argent, comprenant une cafetière, un sucrier et un pot à lait.

Poinçons, numéros et marque Conzen sur le sucrier

Provenance : Villa Ficker, Strasbourg (actuelle école ND de Sion)

*Poids (g): 1.017,0*

350,00 € / 450,00 €



**26 George FOX, Londres**

**Service à oeufs, 1868**

en argent composé de cinq coquetiers et un plateau chiffré RH, poinçons

*Hauteur (cm): 15,0 Diamètre (cm): 18,0 Poids (g): 553,0*

200,00 € / 300,00 €



Haynault  
9 rue de Stalle  
1180 Bruxelles  
Belgium

**Lot**

- 27 **ALLEMAGNE, XXe**  
**Service à thé et café**  
en argent à décor de branches de chêne chargées de glands et fretels de forme pomme de pin, comprenant une cafetière, une théière, un pot à lait, un sucrier (manque le couvercle) et un plateau. Poinçons et numéro

*Poids (g): 1.549,0*

500,00 € / 600,00 €



- 28 **WOLFERS Frères**  
**Service à thé et café Art Déco**  
en argent, comprenant un plateau, une théière, une cafetière et un sucrier, poinçons et numéros sur chaque pièce.

*Poids (g): 4.136,0 poids brut*

1.200,00 € / 1.500,00 €



- 29 **Walter & John BARNARD, Londres fin XIXe**  
**Service à thé et café, 1878-79**  
en argent et poignée en bois sculpté comprenant une théière, une cafetière, un pot à lait, un sucrier. Poinçons.

*Poids (g): 1.797,0 poids brut*

600,00 € / 800,00 €



- 30 **S. BLANCKENSEE & Son Ltd, Birmingham**  
**Théière, 1917**  
en argent, poinçons

*Hauteur (cm): 23,0 Poids (g): 621,0 bruts*

200,00 € / 300,00 €



Haynault  
9 rue de Stalle  
1180 Bruxelles  
Belgium

---

**Lot**

---

- 31 **Travail du XIXe**  
**Verseuse à tête de satyre**  
en argent et manche en ébène sculpté, poinçons sous la base

*Hauteur (cm): 21,0 Poids (g): 714,0 brut*

**200,00 € / 300,00 €**



- 32 **STAFFORDSHIRE, fin XVIIIe**  
**Boite à senteur, vers 1770**  
en cuivre émaillé

Provenance : Villa Ficker, Strasbourg (actuelle école ND de Sion)  
*manques*

*Longueur (cm): Longueur (cm): 8,0*

**150,00 € / 200,00 €**



Haynault  
9 rue de Stalle  
1180 Bruxelles  
Belgium

---

**Lot**

---

- 33 **HÖCHST, fin XVIIIe**  
**Deux enfants**  
en porcelaine émaillée polychrome, marque sous la base

*Hauteur (cm): 10,5*

150,00 € / 200,00 €



- 34 **KPM, Berlin**  
**Deux tasses et leurs soutasses, milieu XIXe**  
en porcelaine, l'un à décor figurant le Chateau royal de Berlin, l'autre figurant l'opéra de Berlin. Marque et titre sous la base

Provenance : Villa Ficker, Strasbourg (actuelle école ND de Sion)

400,00 € / 600,00 €



Haynault  
9 rue de Stalle  
1180 Bruxelles  
Belgium

Lot

- 35 **PORTUGAL, XVIIIe**  
**Joueur de chalemie et son chien**  
Ensemble de 70 azulejos montés sur cadre

*Hauteur (cm): 144,0 Largeur (cm): 92,0*

1.500,00 € / 2.000,00 €



- 36 **Paris, Fin XVIIIe**  
**La marchande d'amour**  
groupe en biscuit

Provenance : Villa Ficker, Strasbourg (actuelle école ND de Sion)

*accidents et manques*

*Hauteur (cm): 34,0*

150,00 € / 250,00 €



Haynault  
9 rue de Stalle  
1180 Bruxelles  
Belgium

**Lot**

37 **MERVAL (début XXe)**  
**Le penseur**  
sculpture en terre cuite, signé

*Hauteur (cm): 55,0*

200,00 € / 300,00 €



38 **DELFT, XVIIIe et XIXe**  
**Lot**  
comprenant une partie de garniture de trois pots couverts, (marque de Jan Pennis) et deux vases et trois pots couverts à décor de pêcheur  
*accidents et restaurations*

*Hauteur (cm): 24,0*

300,00 € / 500,00 €



39 **Ecole italienne**  
**Maure**  
sculpture en plâtre émaillé montée en lampe

*Hauteur (cm): 71,0*

300,00 € / 500,00 €



Haynault  
9 rue de Stalle  
1180 Bruxelles  
Belgium

---

**Lot**

---

- 40 **PORTUGAL, XVIIIe**  
**Paire de panneaux décoratifs**  
composé de vingt carreaux azulejos chacun, montés sur cadres en bois et  
figurant de jeunes porteurs en télamon

*Hauteur (cm): 144,0 Largeur (cm): 30,0 (chaque panneau)*

**800,00 € / 1.200,00 €**





Haynault  
9 rue de Stalle  
1180 Bruxelles  
Belgium

**Lot**

**41 MEISSEN**

**Partie de service aux oignons**

en porcelaine comprenant trois plats, un présentoir, six tasses et leurs sous-tasses, six assiettes, une cafetière, un pot à lait, un sucrier.

Marques sous les bases

Provenance : Villa Ficker, Strasbourg (actuelle école ND de Sion)

200,00 € / 300,00 €



**42 HAVILAND & Cie**

**Partie de service à décor floral**

en porcelaine comprenant 25 grandes assiettes, 15 assiettes à entremets, 16 assiettes creuses, 10 assiettes à gâteau, 3 présentoirs à biscuits, 1 soupière (sans couvercle), 3 saucières, 1 saladier, 6 tasses à moka et leurs sous-tasses, 3 plats rectangulaires, 1 légumier et son couvercle. Marque et cachet du distributeur allemand et suisse

*1 assiette fêlée, petits éclats, usure de dorure*

200,00 € / 300,00 €



**43 MEISSEN**

**Partie de service à la rose, vers 1900**

en porcelaine comprenant 10 assiettes à entremets, 15 petites assiettes, (7 sans dorure), 25 soucoupes (17 grandes, 3 plates, 5 creuses), 14 grandes tasses, 7 petites tasses. Marques.

ON Y JOINT une petite assiettes en Meissen décor de fleurs

Provenance : Villa Ficker, Strasbourg (actuelle école ND de Sion)

200,00 € / 300,00 €



Haynault  
9 rue de Stalle  
1180 Bruxelles  
Belgium

**Lot**

**44 MEISSEN, XXe**

**Partie de service, modèle à la vigne**

en porcelaine émaillée comprenant trois présentoirs, deux plats, une théière, deux cafetières, un pot à lait, quinze tasses, quatorze sous-tasses, onze assiettes. Marques en bleu

Provenance : Villa Ficker, Strasbourg (actuelle école ND de Sion)  
*restauration à la coupe sur pied*

200,00 € / 300,00 €



**45 PORTUGAL, XVIIIe**

**Paysage avec pêcheurs**

panneau composé de vingt et uns azulejos montés sur un cadre en bois

*Hauteur (cm): 45,0 Largeur (cm): 103,0*

600,00 € / 800,00 €



**46 Désiré WEYGERS (1868-1940)**

**Portrait de jeune fille au noeud, 1924**

sculpture en terre cuite, signé et daté

*Hauteur (cm): 38,0*

200,00 € / 300,00 €



Haynault  
9 rue de Stalle  
1180 Bruxelles  
Belgium

Lot

- 47 **PORTUGAL, XVIIIe**  
**Scène figurant la Vierge entourée de Saint Antoine portant l'enfant Jésus et Saint Nicolas**  
panneau composé de douze azulejos montés sur cadre en bois.

Hauteur (cm): 42,5 Largeur (cm): 57,0

300,00 € / 600,00 €



- 48 **PARIS, Manufacture Dohl et Guerhard**  
**Théière empire**  
en porcelaine à riche décor émaillé polychrome et doré, cachet de la manufacture, marque sous couverte et marque K à l'or sous la base

Hauteur (cm): 13,0 Largeur (cm): 19,0 Profondeur (cm): 11,0

200,00 € / 300,00 €



- 49 **Pierre CULOT (1938 - 2011)**  
**Vase Citroën**  
en grès émaillé, monogramme sous la base

Hauteur (cm): 14,5 Largeur (cm): 14,5 Profondeur (cm): 7,0

300,00 € / 500,00 €



Haynault  
9 rue de Stalle  
1180 Bruxelles  
Belgium

**Lot**

50 **SEVRES**  
**Vénus et l'Amour (X2)**  
Deux groupes en biscuit formant pendants

Provenance : Villa Ficker, Strasbourg (actuelle école ND de Sion)

*manque un doigt*

*Hauteur (cm): 34,0*

1.000,00 € / 1.500,00 €



51 **Ferdinand SCHIRREN (1872 - 1944)**  
**Bateau / Vue de port (biface)**  
pastel gras

Provenance : Famille de l'artiste

*encadré*

*Hauteur (cm): 30,0 Largeur (cm): 35,0*

800,00 € / 1.000,00 €



52 **Englebert VAN ANDERLECHT (1918 - 1961)**  
**Composition N°496, 1954**  
lavis, signé, titré et daté au dos

*encadré*

*Hauteur (cm): 65,0 Largeur (cm): 50,0*

1.200,00 € / 1.500,00 €



Haynault  
9 rue de Stalle  
1180 Bruxelles  
Belgium

**Lot**

53 **Petrus KREMER (1801 - 1888)**  
**Deux hommes en haillons**  
aquarelle, signé en bas à gauche  
*encadré*

*Hauteur (cm): 16,0 Largeur (cm): 13,0*

250,00 € / 300,00 €



54 **Ferdinand SCHIRREN (1872 - 1944)**  
**Femme attablée devant une bouteille**  
lavis

Provenance : Famille de l'artiste

*encadré*

*Hauteur (cm): 23,0 Largeur (cm): 18,0*

300,00 € / 500,00 €



55 **Willy MENZ (1890 - 1969)**  
**Istanbul, le Bosphore, 1966**  
encre et aquarelle, signé, daté et situé en bas à droite  
*encadré*

*Hauteur (cm): 32,0 Largeur (cm): 40,0*

150,00 € / 200,00 €



Haynault  
9 rue de Stalle  
1180 Bruxelles  
Belgium

Lot

56 **Jules LISMONDE (1908 - 2001)**

**Luxembourg II**

fusain sur papier japon, signé au crayon en bas à droite, contresigné et titré au dos

*encadré*

*Hauteur (cm): 48,0 Largeur (cm): 70,0 à vue*

300,00 € / 500,00 €



57 **Ferdinand SCHIRREN (1872 - 1944)**

**Nu allongé**

fusain sur papier, signé en bas à droite.

Provenance: Famille de l'artiste

*encadré*

*Hauteur (cm): 31,0 Largeur (cm): 44,0*

400,00 € / 600,00 €



58 **Marcel GILLIS (1897 - 1972)**

**Paysage animé sous la neige**

technique mixte sur papier, signé en bas à droite

*encadré*

*Hauteur (cm): 55,0 Largeur (cm): 45,0*

400,00 € / 600,00 €



Haynault  
9 rue de Stalle  
1180 Bruxelles  
Belgium

**Lot**

59 **Esther HOFMANN (XIXe - XXe)**  
**Paysage brésilien (X3), 1911/1913/1935**  
techniques mixtes sur papier, signées et datées  
*encadrées*  
*Hauteur (cm): 55,0 Largeur (cm): 95,0 (les 2 plus grands)*



150,00 € / 200,00 €

60 **Eugène ISABEY (1804 - 1886)**  
**Paysage méditerranéen**  
aquarelle, signé en bas à droite. Collé sur carton.  
*encadré*  
*Hauteur (cm): 14,5 Largeur (cm): 20,0*



500,00 € / 800,00 €

61 **Ferdinand SCHIRREN (1872 - 1944)**  
**Personnage grimaçant / Vase au bouquet de fleurs (biface)**  
lavis sur papier

Provenance : Famille de l'artiste

*encadré*

*Hauteur (cm): 35,0 Largeur (cm): 26,0*

400,00 € / 600,00 €



Haynault  
9 rue de Stalle  
1180 Bruxelles  
Belgium

Lot

62 **Ferdinand SCHIRREN (1872 - 1944)**  
**Personnage à la lecture**  
lavis, monogramme en bas à gauche

Provenance : famille de l'artiste  
*encadré*

Hauteur (cm): 35,0 Largeur (cm): 26,0

400,00 € / 600,00 €



63 **Ferdinand SCHIRREN (1872 - 1944)**  
**Portrait de Monsieur Gelas**  
fusain

Provenance : Famille de l'artiste  
*encadré*

Hauteur (cm): 33,0 Largeur (cm): 25,0

400,00 € / 600,00 €



64 **Jacques LACOMBLEZ (Né en 1934)**  
**Sans titre, 1978**  
aquarelle, monogrammé et daté en bas à droite  
*encadré*

Hauteur (cm): 35,0 Largeur (cm): 46,0

300,00 € / 500,00 €





Haynault  
9 rue de Stalle  
1180 Bruxelles  
Belgium

**Lot**

65 **Joan MIRO (1893 - 1983) d'après**

**Composition**

lithographie, éditée par SPADEM. Signé dans la planche, numéroté  
10/100 et cachet sec en bas à gauche

*encadré*

*Hauteur (cm): 70,0 Largeur (cm): 50,0*

100,00 € / 150,00 €



66 **Paul DELVAUX (1897 - 1994)**

**Dehors, l'ombre agrandie, 1972**

lithographie, daté dans la planche (non désencadrée)

*encadré*

*Hauteur (cm): 38,0 Largeur (cm): 50,0 à vue*

300,00 € / 500,00 €



Haynault  
9 rue de Stalle  
1180 Bruxelles  
Belgium

Lot

67 **James ENSOR (1860 - 1949) d'après**  
**Démons me turlupinant**  
lithographie sur Ingres d'arches, signé dans la planche

*Hauteur (cm): 26,0 la feuille Largeur (cm): 19,0*

250,00 € / 350,00 €



68 **Keith HARING (1958 - 1990)**  
**Fertility**  
lithographie couleurs, signé dans la planche, timbre sec de la Fondation  
Keith Haring en bas à gauche et numéroté 71/150  
*encadré*

*Hauteur (cm): 70,0 Largeur (cm): 50,0*

150,00 € / 200,00 €



Haynault  
9 rue de Stalle  
1180 Bruxelles  
Belgium

---

**Lot**

---

69 **René MAGRITTE (1898 - 1967) d'après**  
**Les vacance de Hegel**  
lithographie couleur, signé dans la planche, numéroté en bas à gauche,  
cachet sec de la SPADEM (Paris)

*encadré*

*Hauteur (cm): 50,0 Largeur (cm): 35,0*

**200,00 € / 300,00 €**



70 **Antoine COCQUART**  
**Septième plan de la ville de Paris, son accroissement et ses**  
**embellissements sous Henry VIII et Louys XIII, 1705.**

gravure aquarellée.

Plan publié dans le *Traité de la Police* de Nicolas Delamare.

*encadré*

*Hauteur (cm): 45,0 Largeur (cm): 55,0*

**300,00 € / 500,00 €**



Haynault  
9 rue de Stalle  
1180 Bruxelles  
Belgium

---

**Lot**

---

71 **Jean VAN LEDA (né en 1926)**  
**Théâtre royal de la Monnaie**  
huile sur toile, signé en bas au centre

*Hauteur (cm): 60,0 Largeur (cm): 70,0*

**600,00 € / 1.000,00 €**



72 **Travail fin XVIIIe**  
**Cartel violonné**  
en écaille et bronze doré, cadran émailé signé Gille l'ainé Paris,  
mouvement signé Grottendieck Bruxelles

*manques, restaurations*

*Hauteur (cm): 65,0 Largeur (cm): 40,0 Profondeur (cm): 16,0*

**800,00 € / 1.200,00 €**



Haynault  
9 rue de Stalle  
1180 Bruxelles  
Belgium

---

**Lot**

---

**73 PAYS BAS, fin du XVIIIe**

**Horloge de parquet musicale**

caisson en placage de noyer et marqueterie, horloge présentant les phases de lune, mois, jours, heures, secondes, indication des mélodies. Avec ses trois poids et balancier. Manque la clef

Provenance : Villa Ficker, Strasbourg (actuelle école ND de Sion)

400,00 € / 600,00 €



**74 JAEGER LECOULTRE**

**Pendule ATMOS "Marina chinoise", vers 1965**

en laiton et plexiglass, signé sur le cadran et au dos

*usure d'usage*

*Hauteur (cm): 23,0 Largeur (cm): 18,0 Profondeur (cm): 13,0*

800,00 € / 1.200,00 €



Haynault  
9 rue de Stalle  
1180 Bruxelles  
Belgium

Lot

- 75 **Travail de style Louis XVI**  
**Pendule Nymphe à la couronne de fleurs**  
en métal, bronze et marbre  
*manque la cloche et le balancier*  
*Hauteur (cm): 40,0 Largeur (cm): 35,0 Profondeur (cm): 13,0*

350,00 € / 500,00 €



- 76 **Travail français début XIXe, d'après Pierre Philippe THOMIRE**  
**Pendule à l'Arlequin (l'artiste du jour)**  
en bronze doré et patiné noir, mouvement signé Vaillant à Paris.
- Note : Ce modèle de pendule a été édité dans différentes versions, notamment avec une patine polychrome. Une est conservée au Palais Quirinal de Rome, une autre provenant de la collection de Charles-Ludovic de Bourbon est actuellement conservée au Palazzo Riccardi de Florence.
- Un modèle variant fit partie de la collection du Baron Alphonse de Rothschild (Salon Vert, Hôtel Saint-Florentin, Paris, CF vente Christie's New York, Rothschild Masterpieces, 17 octobre 2023, lot 561).



Bibliographie : Elke NIEHÜSER, French Bronze Clocks, 1700-1830, Munich, 1999, pour des modèles variants page 168  
*on y joint une clef et un balancier. Il manque des pièces au mouvement qui doit être restauré*  
*Hauteur (cm): 34,0*

3.000,00 € / 6.000,00 €

Haynault  
9 rue de Stalle  
1180 Bruxelles  
Belgium

**Lot**

- 77 **Travail du début XXe**  
**Grand lustre à pampilles**  
en bronze et métal doré, à douze lumières, décor de frises à la grecque sur les bras et le fût

*Hauteur (cm): 120,0*

400,00 € / 600,00 €



- 78 **ITALIE, XXe**  
**Grande lampe de table**  
en marbre sculpté figurant rubans, pampres de vignes et frise florale sur un vase de forme balustre

*petits accidents et restaurations*

*Hauteur (cm): 70,0*

300,00 € / 500,00 €



- 79 **Elio MARTINELLI (1921 - 2004) pour MARTINELLI LUCE**  
**Lampe Serpente (599), 1965**  
lampe de table à structure en métal chromé et diffuseur en méthacrylate blanc opalin.

Bibliographie : Giuliana GRAMIGNA, Repertorio del Design Italiano 1950-2000 per L' Arredamento Domestico, Turin, 2003, page 121

300,00 € / 500,00 €



Haynault  
9 rue de Stalle  
1180 Bruxelles  
Belgium

---

**Lot**

---

80 **Jean BORIS-LACROIX (1902 - 1984) attribué à**  
**Suite de quatre appliques**  
en laiton doré

*Hauteur (cm): 42,0 Profondeur (cm): 23,0*

2.200,00 € / 2.400,00 €



81 **EGYPTE ou GRAND LIBAN, début XXe**  
**Banquette**  
en bois sculpté et teinté, incrustation de nacre et d'os

*Hauteur (cm): 115,0 Largeur (cm): 113,0 Profondeur (cm): 60,0*

300,00 € / 500,00 €



82 **Travail Art Déco**  
**Bout de canapé**  
en placage de palissandre à deux tablettes

*Hauteur (cm): 49,0 Largeur (cm): 38,0 Profondeur (cm): 60,0*

250,00 € / 500,00 €





Haynault  
9 rue de Stalle  
1180 Bruxelles  
Belgium

Lot

83 **ALLEMAGNE, XVIIIe**

**Commode baroque galbée**

en placage de satiné et ronce de noyer, décor marqueté, ouvrant par trois tiroirs. Ornementation de bronze doré

Provenance : Villa Ficker, Strasbourg (actuelle école ND de Sion)

*petits manques de placage*

Hauteur (cm): 82,0 Largeur (cm): 130,0 Profondeur (cm): 64,0

600,00 € / 800,00 €



84 **Travail hollandais fin XIXe début XXe**

**Commode secrétaire**

en placage de ronce et ornementation de bronze doré, ouvrant par un plateau à abattant et deux tiroirs. Sur les montants d'angles, deux portes secrètes dévoilent des tiroirs

Hauteur (cm): 100,0 Largeur (cm): 115,0 Profondeur (cm): 50,0

300,00 € / 500,00 €



85 **Travail BIEDERMEIER**

**Console à la gorgone**

en acajou, plaquage d'acajou, métal doré et marbre

Provenance : Villa Ficker, Strasbourg (actuelle école ND de Sion)

*accidents et manques*

Hauteur (cm): 88,0 Largeur (cm): 75,0 Profondeur (cm): 48,0

1.000,00 € / 1.500,00 €



Haynault  
9 rue de Stalle  
1180 Bruxelles  
Belgium

**Lot**

**86 Travail du début XXe**

**Encoignure**

en placage et ornementation de frise de perles dorées, ouvrant en partie haute par une vitrine sur des étagères en miroir, et en partie basse par une porte

Provenance : Villa Ficker, Strasbourg (actuelle école ND de Sion)

*usure d'usage*

*Hauteur (cm): 134,0 Largeur (cm): 89,0*

400,00 € / 600,00 €



**87 Travail portugais XIXe**

**Fauteuil**

en noyer sculpté et teinté, assise et dossier tendues de cuir estampé, ornementation de laiton doré

*Hauteur (cm): 120,0 Largeur (cm): 53,0 Profondeur (cm): 45,0*

400,00 € / 600,00 €



**88 Dominique BLICK (XXe - XXIe)**

**Grande table basse**

en bois et placage

*Hauteur (cm): 45,0 Largeur (cm): 100,0 Profondeur (cm): 150,0*

300,00 € / 500,00 €



Haynault  
9 rue de Stalle  
1180 Bruxelles  
Belgium

Lot

- 89 **Roger CAPRON (1922 - 2006)**  
**Grande table basse, modèle herbier**  
structure en chêne et plateau en grès émaillé, signé

*Hauteur (cm): 45,0 Largeur (cm): 142,0 Profondeur (cm): 76,0*

400,00 € / 500,00 €



- 90 **Grande table de salle à manger**  
en chêne blond, de forme ronde (sans ses rallonges). Diamètre 130 cm.  
On y joint cinq rallonges en chêne de 49,5 cm chaque

*Hauteur (cm): 76,0*

400,00 € / 600,00 €



- 91 **Travail du XIXE**  
**Guéridon Louis Philippe**  
en placage d'acajou et plateau de marbre brèche gris mouluré  
*petits manques*

*Hauteur (cm): 70,0 Diamètre (cm): 100,0*

400,00 € / 600,00 €



- 92 **Travail alémanique, début XVIIe**  
**Important coffre**  
en chêne à décor architectural et de rinceaux en intarsia et sculpté.  
Poignées latérales en fer forgé

Provenance : Villa Ficker, Strasbourg (actuelle école ND de Sion)

*usure et manques*

*Hauteur (cm): 64,0 Largeur (cm): 176,0 Profondeur (cm): 83,0*

700,00 € / 800,00 €



Haynault  
9 rue de Stalle  
1180 Bruxelles  
Belgium

Lot

- 93 **Travail BIEDERMEIER**  
**Important meuble architecturé**  
en acajou, plaquage d'acajou et ornementation de bronze doré, ouvrant  
par six portes latérales, un abattant et trois tiroirs.

Provenance : Villa Ficker, Strasbourg (actuelle école ND de Sion)

*sauts de plaquage*

*Hauteur (cm): 210,0 Largeur (cm): 146,0 Profondeur (cm): 70,0*

2.500,00 € / 3.500,00 €



- 94 **Travail italien du XIXe**  
**Importante table de milieu**  
en marqueterie et placage, piètement balustre carré de style Louis XIV,  
réuni par une entretoise en X, riche décor marqueté de scènes d'enfants  
avec chiens et chevaux

*petits sauts de marqueterie sur l'entretoise*

*Hauteur (cm): 76,0 Largeur (cm): 160,0 Profondeur (cm): 110,0*

1.500,00 € / 2.500,00 €



- 95 **Travail Indo-Portugais, XIXe**  
**Imposant cabinet dit "contador"**  
en bois teinté, sculpté d'un riche décor floral stylisé sur le tablier,  
piètement en bois tourné, cabinet ouvrant par huit tiroirs en simulant  
douze, ornementation de laiton doré, avec ses clefs.

*Hauteur (cm): 169,0 Largeur (cm): 119,0 Profondeur (cm): 48,0*

3.000,00 € / 5.000,00 €



Haynault  
9 rue de Stalle  
1180 Bruxelles  
Belgium

Lot

- 96 **DUJARDIN LAMMENS**  
**Meuble argentier**  
en bois teinté, portes et faces latérales gainées de cuir clouté, ouvrant sur 8 tiroirs et 4 étagères, étiquette au dos

*Hauteur (cm): 89,5 Largeur (cm): 131,0 Profondeur (cm): 51,0*

300,00 € / 400,00 €



- 97 **Travail du XIXe**  
**Paire de consoles**  
en acajou et placage de noyer, sculpté de grappes de fruits et piètement pattes de lion, plateau en marbre noir de Belgique rainuré

*Hauteur (cm): 76,0 Largeur (cm): 94,0 Profondeur (cm): 46,0*

1.000,00 € / 1.500,00 €



- 98 **Travail du XXe**  
**Paire de tables d'appoint**  
en marbre sculpté à fût palmier et plateaux ronds

*Hauteur (cm): 45,0 Diamètre (cm): 45,0*

400,00 € / 600,00 €



- 99 **Travail Art Déco**  
**Petit meuble de rangement**  
en placage de noyer, de forme hexagonale, ouvrant par deux portes. Poignées en métal doré

*Hauteur (cm): 60,0 Largeur (cm): 100,0 Profondeur (cm): 50,0*

400,00 € / 600,00 €



Haynault  
9 rue de Stalle  
1180 Bruxelles  
Belgium

**Lot**

- 100 **ALSACE, XIXe**  
**Rare chaise alsacienne aux serpents entrelacés**  
en bois sculpté

Provenance : Villa Ficker, Strasbourg (actuelle école ND de Sion)

Hauteur (cm): 88,0

150,00 € / 250,00 €



- 101 **GRANDE BRETAGNE**  
**Salle à manger de style saloon**  
comprenant une table et six chaises en bois laqué noir, chaque chaise  
titrée au nom de célèbres militaires

400,00 € / 600,00 €



- 102 **Jacob & Josef KOHN**  
**Suite de 12 chaises**  
en hêtre courbé teinté et assises cannées, estampillées

Hauteur (cm): 88,0

300,00 € / 500,00 €



- 103 **Fabiaan VAN SEVEREN (Né en 1957) pour INDERA**  
**Suite de six Fab-S chairs**  
métal et polyéthylène noir

usure d'usage

Hauteur (cm): 79,0

600,00 € / 800,00 €



Haynault  
9 rue de Stalle  
1180 Bruxelles  
Belgium

---

**Lot**

---

104 **Josef HOFFMANN (1870 - 1956) pour KOHN**  
**Suite de trois chaises modèle 728 (variante) dit Fledermaus**  
en hêtre courbé et assise garnie a neuf de tissu

**Bibliographie :**

- J&J Kohn, Catalogue de l'éditeur, 1906
- Fahr-Becker Gabriele, Wiener Werkstatte, éd. Taschen, Cologne, 2015, pp.67,104
- Muller Dorothee, Klassiker des modernen Möbeldesign, éd. Keyser, Munich, 1980, p.108
- Renzi Giovanni, Il mobile moderno, éd. Silvana, Milan, 2008, pp.170-171
- Sarnitz August, Josef Hoffmann, éd. Taschen, Cologne, 2007, pp.66-67
- Thun-Hohenstein, Boeckl, Franz, Witt-Döring, Josef Hoffmann : Progress through beauty, Catalogue d'exposition, MAK, Vienne, 15 décembre 2021 au 19 juin 2022, pp.98-99



*Hauteur (cm): 78,0*

400,00 € / 500,00 €

---

105 **Travail Art Déco**  
**Table d'appoint**  
en placage et marqueterie, plateau et entretoise octogonaux

*Hauteur (cm): 60,0 Largeur (cm): 62,0*

250,00 € / 500,00 €



Haynault  
9 rue de Stalle  
1180 Bruxelles  
Belgium

Lot

- 106 **Roger CAPRON (1922 - 2006), attribué à**  
**Table d'appoint, modèle herbier**  
en chêne et grès émaillé

*Hauteur (cm): 46,0 Largeur (cm): 66,0 Profondeur (cm): 46,0*

200,00 € / 300,00 €



- 107 **Travail flamand**  
**Table pliante**  
en chêne teinté sculpté, piètement chevalet tripode marqué Anno 1773,  
plateau sculpté d'un écusson et d'une frise florale stylisée

*Hauteur (cm): 55,0 Largeur (cm): 88,0 Profondeur (cm): 61,0*

300,00 € / 400,00 €



- 108 **Travail du XIXe**  
**Table à transformation Napoléon III**  
en bois teinté, incrustation de laiton doré et décor de marqueterie  
Boule, transformable en table à jeu, écritoire, et coiffeuse munie de son  
miroir.

600,00 € / 800,00 €





Haynault  
9 rue de Stalle  
1180 Bruxelles  
Belgium

---

**Lot**

---

109 **Travail du XIXe**  
**Trois chaises alsaciennes, dont l'une chiffrée DH**  
en bois sculpté

Provenance : Villa Ficker, Strasbourg (actuelle école ND de Sion)

Hauteur (cm): 94,0

250,00 € / 350,00 €



110 **Travail du XIXe**  
**Vitrine-encoignure**  
en acajou et porte vitrée

Provenance : Villa Ficker, Strasbourg (actuelle école ND de Sion)

usure d'usage

Hauteur (cm): 143,0 Largeur (cm): 90,0

400,00 € / 600,00 €



111 **Charles DELVAUX**  
**Malle de voyage**  
recouverte de toile enduite, renforts en bois teinté, poignées latérales  
en cuir et ferrures en métal doré, deux compartiments amovibles à  
l'intérieur, étiquette d'origine

Hauteur (cm): 58,0 Largeur (cm): 80,0 Profondeur (cm): 50,0

500,00 € / 600,00 €



Haynault  
9 rue de Stalle  
1180 Bruxelles  
Belgium

Lot

112 **H.M. EMANUEL & SONS, Portsea**  
**Canne-montre, 1869**

pommeau en or (18k, lesté) à côtes torsées, fût en bois de malacca  
enchâssant une montre à cadran circulaire en partie haute marqué  
"Patent". Signé sur le pommeau "H. M Emanuel & Sons, Portsea",  
Poinçons M.O: JH et poinçons de Londres, inscrit : "Silversmiths to the  
Queen & His Majesty the Shah".

Hauteur (cm): 89,0

800,00 € / 1.200,00 €



113 **Travail du XVIIIe**  
**Croix de procession**

âme de bois garnie de velours et riche décoration en feuilles de cuivres  
ajourées figurants saintes et saints, sur une face un Christ en bronze, sur  
l'autre une Vierge en prière

*petits accidents, traces de dorures*

Hauteur (cm): 83,0

200,00 € / 300,00 €



114 **AVIATION**  
**Douglas DC3**

maquette assemblée au 1/30°, feuilles d'aluminium sur bois, socle en  
métal chromé, pneus caoutchouc.

ON Y JOINT deux casques d'aviateur en cuir, une photo d'un Scylla de  
1934 (encadrée)

Hauteur (cm): 34,0 Largeur (cm): 97,0

200,00 € / 300,00 €



Haynault  
9 rue de Stalle  
1180 Bruxelles  
Belgium

Lot

- 115 **Travail allemand, Circa 1733**  
**Plaque de cheminée au blason de Guillaume Henri de Nassau-Sarrebrück**  
en fonte laquée noire

Provenance : Villa Ficker, Strasbourg (actuelle école ND de Sion)

Hauteur (cm): 76,0 Largeur (cm): 59,0

600,00 € / 1.000,00 €



- 116 **Ecole fin XVIIIe - début XIXe**  
**Saint Michel terrassant le démon**  
broderie de soie biface sur papier, titré  
encadré

Hauteur (cm): 22,0 Largeur (cm): 17,0

150,00 € / 250,00 €



Haynault  
9 rue de Stalle  
1180 Bruxelles  
Belgium

Lot

- 117 **H.G BLAIR & C, Cardiff & Barry / L. CASELLA, London**  
**Sextant et Anémomètre**  
en laiton, dans leurs boîtiers en acajou, signés

300,00 € / 400,00 €



- 118 **Marcel DEBUT (1865 - 1933)**  
**Buste de jeune homme**  
sculpture en bronze à patine brun mordoré, signé au dos, socle en bois tourné

Hauteur (cm): 21,0 (hors socle : H : 13)

150,00 € / 200,00 €



- 119 **Demeter CHIPARUS (1886 - 1947)**  
**Danseuse au scarabée**  
sculpture en bronze à patine polychrome et socle en marbre onyx. Signé sur la terrasse.

Bibliographie :

Alberto SHAYO, Chiparus, Master of Art Deco, Woodbridge 2016, page 108

usure de patine

Hauteur (cm): 40,5 (31 cm hors socle)

2.200,00 € / 2.600,00 €



Haynault  
9 rue de Stalle  
1180 Bruxelles  
Belgium

---

**Lot**

---

120 **Jean ROCOUR (1939 - 2005)**  
**Divin cavalier**  
sculpture en terre cuite peinte, signé

*Hauteur (cm): 37,0 Largeur (cm): 11,0 Longueur (cm): 40,0*

150,00 € / 250,00 €



121 **Max LE VERRIER (1891 - 1973)**

**Isa**

sculpture en bronze à patine vert, signé sur la base. Socle en marbre portor.

Note : modèle n°3302 du référencier de l'artiste

*Hauteur (cm): 19,0*

150,00 € / 200,00 €



Haynault  
9 rue de Stalle  
1180 Bruxelles  
Belgium

---

**Lot**

---

**122 GOA, Travail Indo-portugais du XVIIIe**

**Jésus "Salvator mundi" ou "Menino Jesus"**

sculpture en ivoire figurant l'enfant Jésus nu bénissant, les cheveux dorés piétinant une boule elle-même montée sur un piédestal finement sculpté de motifs rocaille.

ON Y JOINT le certificat CITES en date du 6 mai 2024.

**Bibliographie :**

Suzanne L. STRATTON-PRUIT, Mark A. CASTRO, Catalogue de l'exposition "Journeys to New Worlds, Spanish and Portuguese Colonial Art in the Roberta and Richard Huber Collection", Philadelphia Museum of Art, 2013, modèle à rapprocher pages 104 et 105

**Notes :**

Le British Museum, possède un modèle similaire enregistré sous le n°inv. 1957,1008.1

Le Museum of Christian Art, dans la collection de la Basilique du Bon Jésus de Goa, possède un modèle à rapprocher sous le numéro d'inventaire 01.1.109 (présenté à l'exposition "Treasure Ships: Art in The Age of Spices", à Adelaide, Australie, en 2015)

*dorure postérieure, deux doigts cassés*

*Hauteur (cm): 24,0*

**3.000,00 € / 4.000,00 €**



---

**123 René MAGRITTE (1898 - 1967)**

**La Joconde (Mona Lisa)**

sculpture en bronze à patine gris et bleu, signé Magritte, numéroté 103/250, cachet Magritte Succession et cachet de fondeur "Cire perdue

---

Haynault  
9 rue de Stalle  
1180 Bruxelles  
Belgium

---

**Lot** Paumelle".

---

La Joconde fait partie d'un petit groupe de sculptures en bronze qui reprennent chacune le thème d'une de ses peintures, ici en l'occurrence l'huile sur toile "La Joconde" de 1960. Magritte avait d'ailleurs prévu de faire peindre au pochoir un ciel sur le plus grand rideau pour véritablement s'approcher de l'oeuvre originale mais il est décédé avant la réalisation de celles-ci. Cette sculpture existe en 7 exemplaires dans une grande dimension (250 cm) fondus vers 1967 et en 250 exemplaires fondus par Paumelle en 2010 dans ce format.



Bibliographie :

Magritte: cent cinquante œuvres; première vue mondiale de ses sculptures (catalogue d'exposition), 1968, Bruxelles, Galerie Isy Brachot, no. 1, autre version reproduite

Pierre ROUVE, "Space Conquered", Art and Artists, Londres, vol. 3, numéro 5, 1968, autre version reproduite p. 27

Robert MELVILLE, "Changing the World", in The Architectural Review, Londres, septembre 1968, autre version reproduite fig. 11 p. 210

Magritte: The 8 Sculptures (catalogue d'exposition), 1969, Paris, Galerie Alexandre Iolas, autre version reproduite

Suzi GABLIK, Magritte, Londres, 1970, no. 161, autre version reproduite no. 161 p. 176 et mentionnée p. 181

René Magritte, Die acht Skulpturen (catalogue d'exposition), 1972, Zurich, Gimpel and Hanover Galerie, autre version reproduite

A. M. HAMMACHER, René Magritte, Paris/Londres, 1974, no. 62, autre version reproduite

Secret Affinities: Words and Images by René Magritte (catalogue d'exposition), 1976-77, Houston, Institute for the Arts, Rice University, autre version exposée

Harry Torczyner & Bella Dessard, René Magritte: Signes et Images, Paris, 1977, no. 495, autre version reproduite p. 255

Harry Torczyner, René Magritte: Ideas and Images, New York, 1977, no.

Haynault  
9 rue de Stalle  
1180 Bruxelles  
Belgium

---

527, autre version reproduite p. 255

**Lot**

---

Pere GIMFERRER, Magritte, New York, 1987, no. 144, autre version reproduite

Magritte (catalogue d'exposition), 1989, Paris, Galerie Isy Brachot, autre version reproduite p. 55

Magritte: Paintings, Drawings, Sculpture (catalogue d'exposition), 1990, New York, Pace Gallery, no. 18, autre version reproduite

Perspectives-Prospectives (catalogue d'exposition), 1990, Bruxelles, Galerie Isy Brachot, autre version reproduite p. 48

David SYLVESTER, Magritte: The Silence of the World, New York, 1992, autre version reproduite page 311

Magritte (catalogue d'exposition), 1992-93, Londres, Hayward Gallery, no. 168, autre version reproduite

David Sylvester, Sarah Whitfield & Michael Raeburn, René Magritte, Catalogue raisonné III: Oil Paintings, Objects and Bronzes 1949-1967, Anvers, 1993, no. 1094, autre version reproduite p. 466

Magritte (catalogue d'exposition), 1996, Montréal, Musée des Beaux-Arts de Montréal, no. 35, autre version reproduite p. 121

Magritte (catalogue d'exposition), 2001, Knokke-le-Zoute, Casino Knokke, no. 67, autre version reproduite p. 87

Magritte (catalogue d'exposition), 2003, Paris, Galerie Nationale du Jeu de Paume, autre version reproduite p. 210

Il surrealismo di Paul Delvaux tra Magritte e de Chirico (catalogue d'exposition), 2005-06, Turin, Palazzo Bricherasio, no. II.13, autre version reproduite p. 123

Michel Draguet & Virginie Devillez, Magritte, son œuvre, son musée, Bruxelles, 2009, autre version reproduite p. 216

Siegfried Gohr, Magritte: Attempting the Impossible, New York, 2009, no. 424, autre version reproduite p. 309



Haynault  
9 rue de Stalle  
1180 Bruxelles  
Belgium

**Lot** Traum-Bilder: Ernst, Magritte, Dalí, Picasso, Antes, Nay... Die  
Wormland-Schenkung (catalogue d'exposition), 2013-14, Munich,  
Bayerische Staatsgemäldesammlungen, autre version reproduite fig. 21  
page 86

Provenance Next Art Gallery, Bruxelles

Hauteur (cm): 56,0

25.000,00 € / 35.000,00 €

**124 Louis Auguste MOREAU (1855 - 1919) & BOUDET Paris**  
**La cruche cassée**

sculpture en marbre blanc, socle en marbre rose, signé sur la terrasse  
Auguste Moreau et au dos Boudet Paris

*un accident sur un doigt de pied*

Hauteur (cm): 59,0 hors socle - totale 62 cm

1.000,00 € / 1.500,00 €



**125 Hubert MINNEBO (né en 1940)**

**Met een gevederde pen kaderde hij zijn liefde (D'une plume, il a  
encadré son amour)**

sculpture en bronze patiné et poli, signé et numéroté 1/4, socle en bois  
laqué noir

Hauteur (cm): 28,0 Largeur (cm): 15,0 Profondeur (cm): 10,0

1.000,00 € / 1.500,00 €



**126 Kostis GEORGIU (Né en 1956)**

**Noxius, 2002**

sculpture en bronze patiné noir, signé et numéroté 4/8

*petite usure de patine sur les pattes*

Hauteur (cm): 80,0 Largeur (cm): 147,0 Profondeur (cm): 68,0

3.000,00 € / 5.000,00 €



Haynault  
9 rue de Stalle  
1180 Bruxelles  
Belgium

Lot

127 **Alfred BLONDEL (Né en 1926)**

**Nu féminin accoudé**

sculpture en bronze à patine noir, signé du monogramme et numéroté  
4/4, socle en pierre bleue du Hainaut

*petits éclats sur les angles du socle*

*Hauteur (cm): 36,5*

600,00 € / 800,00 €



128 **Ferdinand SCHIRREN (1872 - 1944)**

**Nu féminin assis**

sculpture en terre cuite

Provenance : Famille de l'artiste

*Hauteur (cm): 25,0 Largeur (cm): 9,0 Profondeur (cm): 18,0*

1.000,00 € / 1.500,00 €



129 **XXe**

**Paire de serviteurs chinois**

en plâtre

*Hauteur (cm): 112,0*

600,00 € / 800,00 €



Haynault  
9 rue de Stalle  
1180 Bruxelles  
Belgium

---

**Lot**

---

130 **Marie-Josée KERSCHEN (Née en 1952)**  
**Personnage totem, 2009**  
en bois sculpté et peint, signé et daté, sur socle en métal

*Hauteur (cm): 211,0*

**300,00 € / 500,00 €**



131 **Emil KIEMLEN (1869 - 1956)**  
**Portrait de Hans et Felicitas Ficker**  
sculpture en marbre à taille directe, signé au dos. Sur son piédestal en bois sculpté Art Nouveau d'origine.

Provenance : famille des modèles, Villa Ficker, Strasbourg (actuelle école ND de Sion)

*Hauteur (cm): 75,0 Largeur (cm): 60,0 Profondeur (cm): 40,0*

**4.000,00 € / 6.000,00 €**



Haynault  
9 rue de Stalle  
1180 Bruxelles  
Belgium

---

**Lot**

---

132 **Travail du XVIIIe**  
**Potale baroque**  
en chêne teinté et sculpté, fronton marqué 1705

*nombreux manques*

*Hauteur (cm): 93,0 Largeur (cm): 63,0 Profondeur (cm): 18,0*

200,00 € / 300,00 €



133 **Flandres, vers 1700**  
**Putti au bouquet de fleurs**  
sculpture en ivoire, socle postérieur en bois.

ON Y JOINT sont certificat CITES en date du 6 mai 2024

*Hauteur (cm): 7,5 (hors socle)*

200,00 € / 300,00 €



Haynault  
9 rue de Stalle  
1180 Bruxelles  
Belgium

**Lot**

134 **Patrick O'REILLY (Né en 1957)**

**Running bear, 2007**

sculpture en bronze patiné brun, signé sur la terrasse, numéroté 1/1,  
daté 07 et cachet de fondeur daté 2008.

*Hauteur (cm): 62,0 Largeur (cm): 52,0 Profondeur (cm): 50,0*

4.000,00 € / 6.000,00 €



135 **RHENANIE, XVIe**

**Saint Jacques**

sculpture en bois polychromé

Provenance : Villa Ficker, Strasbourg (actuelle école ND de Sion)

*manques*

*Hauteur (cm): 78,0 Largeur (cm): 46,0 Profondeur (cm): 32,0*

3.000,00 € / 5.000,00 €



136 **Travail burgondo-flamand, XVIe**

**Saint Thomas**

Sculpture en chêne polychromé, repeinte postérieurement

*fentes*

*Hauteur (cm): 78,0*

800,00 € / 1.200,00 €



Haynault  
9 rue de Stalle  
1180 Bruxelles  
Belgium

Lot

137 **Jacques DEMORTIER dit DJACK (né en 1960)**  
**Sans titre, 2002**  
sculpture en métal laqué noir, signé deux fois et daté 11.02  
*petits sauts de laque*  
*Hauteur (cm): 110,0*

1.500,00 € / 2.000,00 €



138 **Patrick O'REILLY (Né en 1957)**  
**Taureau, 2008**  
sculpture en bronze patiné, signé, daté et numéroté 1/1.

*queue cassée et restaurée, patine très abimée*  
*Hauteur (cm): 39,5 Largeur (cm): 25,0 Profondeur (cm): 65,0*

800,00 € / 1.200,00 €



139 **Travail français (Dieppe?), début du XIXe**  
**Vierge à l'enfant néogothique**  
en ivoire sculpté figurant Marie et l'enfant Jésus souriants et tenant un livre ouvert.

ON Y JOINT le certificat CITES en date du 6 mai 2024

*Hauteur (cm): 24,0*

400,00 € / 600,00 €



Haynault  
9 rue de Stalle  
1180 Bruxelles  
Belgium

**Lot**

**140 Lodewijk de VADDER (Grimbergen, 1605 - Bruxelles, 1655) et David TENIERS II (Anvers 1610 - Bruxelles 1690)**

**Chasseurs dans un paysage à l'orée d'un bois**

Toile

Signé en bas à droite 'devadder / Dt. f.



Notre tableau est présent sur le site répertoriant les œuvres de Lodewijk de Vadder

(<https://www.lodewijkdevadder.net>) sous le n° CB813.

Une attribution à Lucas Achtschellinck (Bruxelles 1626 - 1699) a été proposée

Expert : Cabinet Turquin

*Restaurations anciennes*

*Hauteur (cm): 122,0 Largeur (cm): 160,0*

10.000,00 € / 15.000,00 €

**141 RUSSIE, XIXe**

**Ikone du Christ Pantokrator**

tempera sur bois et rizza en argent, poinçon illisible

*Hauteur (cm): 31,5 Largeur (cm): 28,0*

300,00 € / 500,00 €



Haynault  
9 rue de Stalle  
1180 Bruxelles  
Belgium

Lot

142 **RUSSIE, Fin XIXe**  
 **Icône de Notre Dame de Tikhvine**  
tempera et or sur panneau

*usure*

*Hauteur (cm): 35,5 Largeur (cm): 30,0*

200,00 € / 300,00 €



143 **MOSCOU, Russie**  
 **Icône des fêtes, 1861**

tempera et or sur bois figurant seize jours de fêtes liturgiques, riza en argent figurant la résurrection et la descente sur terre du Christ.  
Poinçon d'orfèvre Antip Ivanovich Kuzmichev et d'essayeur Anatoliï Apollonovich Artsibashev.

*quelques manques sur l'oklade*

*Hauteur (cm): 36,0 Largeur (cm): 31,0*

600,00 € / 800,00 €



144 **Rafaello SANZIO DA URBINO dit RAPHAEL (1483 - 1520) d'après**  
 **La Madonne du Grand Duc**

huile sur panneau, bel encadrement sculpté, enchâssant un petit panneau peint titré "St Maria Benedictus Fructus Ventris Tuis"

Provenance : Villa Ficker, Strasbourg (actuelle école ND de Sion)

*Hauteur (cm): 28,0 Largeur (cm): 23,0*

200,00 € / 300,00 €





Haynault  
9 rue de Stalle  
1180 Bruxelles  
Belgium

---

**Lot**

---

145 **Théodore GUDIN (1802 - 1880)**  
**Le retour après la pêche**  
huile sur panneau, signé en bas à droite  
*encadré*  
*Hauteur (cm): 16,0 Largeur (cm): 23,0*

300,00 € / 400,00 €



146 **Ecole du XVIIIe**  
**Portrait de Cardinal**  
huile sur toile (rentoilé), marqué P en haut à gauche

Provenance : Villa Ficker, Strasbourg (actuelle école ND de Sion)  
*encadré*  
*Hauteur (cm): 75,0 Largeur (cm): 63,0*

600,00 € / 800,00 €



Haynault  
9 rue de Stalle  
1180 Bruxelles  
Belgium

Lot

147 **Jacques GUILLE (1814 - 1873)**

**Portrait de femme, 1841**

huile sur toile, signé et daté en bas à gauche

Provenance : Villa Ficker, Strasbourg (actuelle école ND de Sion)

*encadré, petit accident en haut à gauche*

*Hauteur (cm): 40,0 Largeur (cm): 32,0*

800,00 € / 1.200,00 €



148 **Ecole du XVIIIe**

**Portrait de peintre (autoportrait?)**

huile sur toile

*encadré, restaurations, rentoilé*

*Hauteur (cm): 59,0 Largeur (cm): 43,0*

400,00 € / 600,00 €



149 **Jan Vincentz VAN DER VINNE (1663 - 1721)**

**Scène de bataille**

huile sur toile, signé en bas à gauche

*encadré*

*Hauteur (cm): 85,0 Largeur (cm): 115,0*

2.500,00 € / 5.000,00 €



Haynault  
9 rue de Stalle  
1180 Bruxelles  
Belgium

---

**Lot**

---

150 **Urbain MULKERS (1945 - 2002)**  
**Abstraction, 1972**  
huile sur toile, signé et daté au revers

*Hauteur (cm): 100,0 Largeur (cm): 100,0*

200,00 € / 300,00 €

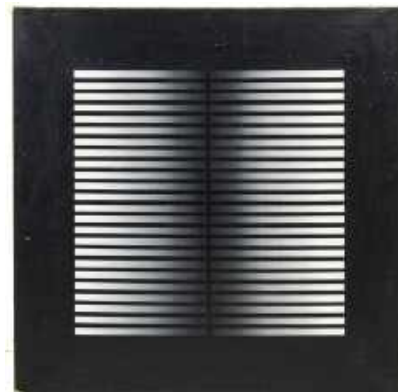

151 **Paul FROGNIER (1914 - 1996)**  
**Autoportrait**  
huile sur toile, signé en bas à droite  
*encadré*

*Hauteur (cm): 50,0 Largeur (cm): 44,0*

800,00 € / 1.000,00 €

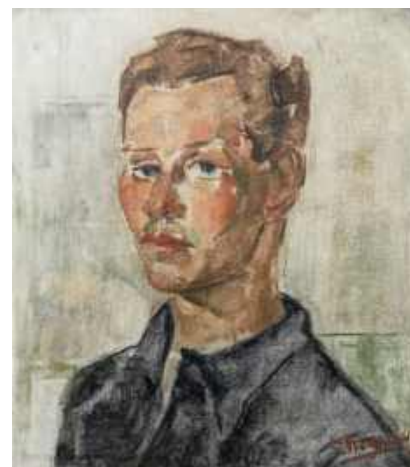

Haynault  
9 rue de Stalle  
1180 Bruxelles  
Belgium

---

**Lot**

---

152 **Albert SAVERYS (1886 - 1964)**  
**Bateaux amarrés près d'un pont**  
huile sur toile, signé en bas à gauche  
*encadré*  
*Hauteur (cm): 90,0 Largeur (cm): 100,0*

1.000,00 € / 1.500,00 €



153 **Albert SAVERYS (1886 - 1964)**  
**Bouquet de fleurs dans un vase vert**  
huile sur isorel, signé en bas à droite  
*encadré*  
*Hauteur (cm): 51,0 Largeur (cm): 40,5*

1.000,00 € / 1.500,00 €



Haynault  
9 rue de Stalle  
1180 Bruxelles  
Belgium

---

**Lot**

---

154 **Pierre Willy DE MUYLDER (1921 - 2013)**  
**Cakewalk**  
huile sur toile, signé en bas à droite

*Hauteur (cm): 61,0 Largeur (cm): 50,0*

200,00 € / 300,00 €



155 **Joseph DELMEIRE (Né en 1949)**  
**Cathédrale couleur du soleil, 1999**  
huile sur toile, signé en bas à droite, contresigné, titré et daté au dos  
*encadré*

*Hauteur (cm): 40,0 Largeur (cm): 30,0*

150,00 € / 250,00 €



Haynault  
9 rue de Stalle  
1180 Bruxelles  
Belgium

Lot

156 **Henriette RONNER (1821 - 1909)**

**Chiens de chasse à l'affût**

aquarelle, signé en bas à droite

encadré

Hauteur (cm): 45,0 Largeur (cm): 60,0

2.000,00 € / 3.000,00 €



157 **Paolo DA SAN LORENZO (Né en 1935)**

**Composition**

huile sur toile, signé en haut à gauche

encadré

Hauteur (cm): 80,0 Largeur (cm): 60,0

300,00 € / 400,00 €



158 **Laura TURNER (1888 - 1983)**

**Composition à la poupée**

huile sur toile, signé et monogrammé en bas à droite

encadré

Hauteur (cm): 46,0 Largeur (cm): 61,0

200,00 € / 300,00 €



Haynault  
9 rue de Stalle  
1180 Bruxelles  
Belgium

Lot

159 **Marcel DELMOTTE (1901 - 1984)**  
**Deux femmes et un enfant, 1976**  
huile sur isorel, signé et daté en bas à droite  
*encadré*  
*Hauteur (cm): 70,0 Largeur (cm): 90,0*

1.500,00 € / 2.000,00 €



160 **Jules Félix RAGOT (1835 - 1912)**  
**Deux petites filles, 1899**  
huile sur carton, signé, daté et (?) titré en bas à gauche  
*encadré*  
*Hauteur (cm): 37,0 Largeur (cm): 31,0*

300,00 € / 500,00 €



161 **Arnaud de BONIS (Né en 1959)**  
**Femme bras levés, 1995**  
huile sur toile, signé et daté en bas à droite, contresigné et daté au dos  
Provenance : Galerie Jas de la Ramade  
*encadré*  
*Hauteur (cm): 61,0 Largeur (cm): 50,0*

300,00 € / 500,00 €



Haynault  
9 rue de Stalle  
1180 Bruxelles  
Belgium

Lot

162 **Lucques TRIGAUT (1934 - 2023)**  
**Jetée d'agate, 1984**  
aquarelle, monogrammé et daté en bas à droite  
*encadré*  
*Hauteur (cm): 19,0 Largeur (cm): 33,0*



200,00 € / 300,00 €

163 **Marcel DELMOTTE (1901 - 1984)**  
**L'homme dans le chaos des idées, 1982**  
huile sur toile, signé et daté en bas à gauche, contresigné, titré, dédié au dos.  
*encadré*  
*Hauteur (cm): 88,0 Largeur (cm): 110,0*



1.200,00 € / 1.500,00 €

164 **Claude ROUSSEAU (Ecole française du XXe)**  
**La chouette, 1959**  
technique mixte et feuilles d'or sur panneau, signé et daté en bas à droite  
*encadré*  
*Hauteur (cm): 39,0 Largeur (cm): 24,0*



200,00 € / 300,00 €



Haynault  
9 rue de Stalle  
1180 Bruxelles  
Belgium

**Lot**

**165 Théodore GERARD (1829 - 1895)**  
**La rentrée des classes**

huile sur toile, signé en bas à droite

*restaurations, encadré*

*Hauteur (cm): 65,0 Largeur (cm): 45,0*

**600,00 € / 1.000,00 €**



**166 Paul PERMEKE (1918 - 1990)**  
**Le Petit Mariage**

huile sur panneau, signé deux fois en bas à gauche

*encadré*

*Hauteur (cm): 31,5 Largeur (cm): 39,0*

**400,00 € / 600,00 €**



**167 Marcel DELMOTTE (1901- 1984)**  
**Lueur d'automne**

huile sur isorel, signé en bas à droite

*encadré*

*Hauteur (cm): 91,0 Largeur (cm): 122,0*

**2.000,00 € / 3.000,00 €**



Haynault  
9 rue de Stalle  
1180 Bruxelles  
Belgium

**Lot**

168 **Mathis WILDANGER (1935 - 2003)**  
**Luxembourg sous la neige, 1971**  
huile sur toile, signé et daté en bas à droite

*Hauteur (cm): 40,0 Largeur (cm): 30,0*

300,00 € / 400,00 €



169 **Helene WHITWELL (Ecole britannique, XXe)**  
**Lynx**  
laque sur panneau, monogramme en bas à gauche

*Hauteur (cm): 52,0 Largeur (cm): 42,0*

300,00 € / 500,00 €



170 **Paul Jean CLAYS (1819 - 1900)**  
**Marine**  
huile sur toile, signé en bas à gauche  
*encadré*

*Hauteur (cm): 45,0 Largeur (cm): 70,0*

300,00 € / 400,00 €



Haynault  
9 rue de Stalle  
1180 Bruxelles  
Belgium

---

**Lot**

---

**171 Achille VAN SASSENBROUCK (1886 - 1979)**

**Paysage au crépuscule**

huile sur panneau, signé en bas à droite

*encadré*

*Hauteur (cm): 37,0 Largeur (cm): 44,0*

**500,00 € / 800,00 €**



**172 Arnaud de BONIS (Né en 1959)**

**Personnage veste rouge, 1998**

huile sur toile, signé et daté en bas à droite, contresigné et daté au dos.

Provenance : Galerie Jas de la Ramade

*encadré*

*Hauteur (cm): 60,0 Largeur (cm): 30,0*

**400,00 € / 500,00 €**



Haynault  
9 rue de Stalle  
1180 Bruxelles  
Belgium

---

**Lot**

---

173 **Marcel DELMOTTE (1901 - 1984)**  
**Personnages dans un paysage onirique, 1956**  
huile sur isorel, signé et daté en bas à droite  
*encadré*

*Hauteur (cm): 30,0 Largeur (cm): 23,0*

400,00 € / 600,00 €



174 **Ecole expressionniste du début XXe**  
**Portrait de femme**  
huile sur toile, signé d'un monogramme en bas à gauche  
*encadré*

*Hauteur (cm): 55,0 Largeur (cm): 42,0*

150,00 € / 250,00 €



Haynault  
9 rue de Stalle  
1180 Bruxelles  
Belgium

---

**Lot**

---

**175 Paolo DA SAN LORENZO (Né en 1935)**  
**Presenze, 2002**

huile sur toile, signé en haut à gauche

encadré

Hauteur (cm): 70,0 Largeur (cm): 50,0

300,00 € / 400,00 €



**176 Kostis GEORGIU (Né en 1956)**  
**Rhapsody of the present, 2022**

technique mixte sur toiles (4), signé et cachet d'atelier au dos.

Provenance : Commande directe à l'artiste

Hauteur (cm): 185,0 Largeur (cm): 800,0

10.000,00 € / 15.000,00 €



Haynault  
9 rue de Stalle  
1180 Bruxelles  
Belgium

Lot

177 **Piet VOLCKAERT (1902 - 1973)**

**Ruelle**

huile sur toile, signé en bas à gauche

*encadré, nombreux petits accidents*

*Hauteur (cm): 50,0 Largeur (cm): 40,0*

150,00 € / 250,00 €



178 **Frans DEVLEESCHOUWER (1902 - 1974)**

**Rêverie**

huile sur toile, traces de signature en haut à gauche

*encadré*

*Hauteur (cm): 35,0 Largeur (cm): 30,0*

300,00 € / 500,00 €



179 **Joseph SCHIPPERS (1868 - 1950)**

**Victime du climat, 1946**

huile sur panneau, signé en bas à droite, contresigné et daté au dos.

Etiquette Campo, Anvers au dos

*encadré*

*Hauteur (cm): 34,0 Largeur (cm): 27,0*

3.000,00 € / 5.000,00 €



Haynault  
9 rue de Stalle  
1180 Bruxelles  
Belgium

**Lot**

180 **Ecole française, début XXe**  
**Vue de la côte d'albâtre, 1910**  
huile sur panneau, signé et daté au dos  
*encadré*  
*Hauteur (cm): 13,5 Largeur (cm): 35,5*



300,00 € / 400,00 €

181 **Turkménistan**  
**Tapis**  
fond rouge chargé de fleurs, multiple bordure de rinceaux de fleurs et frises grecques.



Provenance : Villa Ficker, Strasbourg (actuelle école ND de Sion)

Expert: Aymeric de Villelume

*usures*

*Largeur (cm): 183,0 Longueur (cm): 383,0*

400,00 € / 600,00 €

182 **Nord-ouest de la Perse**  
**Tapis**  
fond bleu nuit, dense décor herati de fleurs et palmes, bordure rouge de feuilles et fleurs entre des galons.



Provenance : Villa Ficker, Strasbourg (actuelle école ND de Sion)

Expert: Aymeric de Villelume

*usures aux poils du velours*

*Largeur (cm): 192,0 Longueur (cm): 468,0*

250,00 € / 400,00 €

Haynault  
9 rue de Stalle  
1180 Bruxelles  
Belgium

Lot

183

**Tapis Baktyar**

décor à compartiments dit « jardin » de fleurs et arbres fleuris, bordure rouge tomate de rinceaux de fleurs entre des galons.

Expert: Aymeric de Villelume

*Largeur (cm): 140,0 Longueur (cm): 211,0*

150,00 € / 250,00 €



184

**Tapis Hériz**

fond rouge chargé de palmes et tiges fleuries autour d'un médaillon floral bleu, écoinçons crème, bordure bleue de fleurs et palmes.

Expert: Aymeric de Villelume

*usures*

*Largeur (cm): 258,0 Longueur (cm): 353,0*

250,00 € / 400,00 €



185

**Tapis Ispahan**

figuré représentant un poème du Rubaiyat d'Omar Khayyam ou l'éloge du vin, avec une bordure rouge de guirlande de fleurs.

Expert: Aymeric de Villelume

*Largeur (cm): 144,0 Longueur (cm): 222,0*

250,00 € / 400,00 €





Haynault  
9 rue de Stalle  
1180 Bruxelles  
Belgium

**Lot**

186

**Tapis Shiraz**

fond bleu chargé de fleurs et S, décor de trois médaillons cruciformes, bordure géométrique.

Expert: Aymeric de Villelume

*usures aux extrémités*

*Largeur (cm): 214,0 Longueur (cm): 290,0*

200,00 € / 300,00 €



187

**Caucase, XIXème siècle**

**Tapis galerie**

fond vert, fleurs dans des tiges cruciformes, bordure de feuilles et sabliers.

Provenance : Villa Ficker, Strasbourg (actuelle école ND de Sion)

Expert: Aymeric de Villelume

*usures*

*Largeur (cm): 104,0 Longueur (cm): 370,0*

300,00 € / 400,00 €



188

**Caucase**

**Tapis galerie**

chaîne laine, fond bleu, dense décor de gerbes de fleurs, bordure crème de crochets.

Provenance : Villa Ficker, Strasbourg (actuelle école ND de Sion)

Expert: Aymeric de Villelume

*usures aux extrémités*

*Largeur (cm): 96,0 Longueur (cm): 413,0*

400,00 € / 600,00 €



Haynault  
9 rue de Stalle  
1180 Bruxelles  
Belgium

**Lot**

**189 Caucase, Shirvan, XIXème siècle**

**Tapis galerie**

fond bleu, décor de cinq médaillons cruciformes, bordure crème de fleurs étoilées entre des galons.



Provenance : Villa Ficker, Strasbourg (actuelle école ND de Sion)

Expert: Aymeric de Villelume

*importantes usures aux poils du velours*

*Largeur (cm): 96,0 Longueur (cm): 248,0*

200,00 € / 300,00 €

**190 LALIQUE**

**Avallon (dit aussi Oiseaux et raisins) & Chardons**

Deux vases en verre moulé pressé. Avallon en verre opalescent, signé R.

Lalique France, Chardons signé Lalique à la pointe

*chacun a un éclat en bordure du col*

*Hauteur (cm): 19,0 pour chardons et 14,5 cm pour Avallon*



200,00 € / 300,00 €

**191 MURANO**

**Ensemble de quatre vases et une coupe en verre**

*Hauteur (cm): 28,0 le plus grand*

400,00 € / 600,00 €



Haynault  
9 rue de Stalle  
1180 Bruxelles  
Belgium

**Lot**

**192 FRANCE, XIXe**

**Lot de verreries**

comprenant une paire de flacons en opaline rehaussé or, un gobelet en opaline vert rehaussé or, un sucrier en opaline pâte de riz et une coupe sur pied en verre vert à décor émaillé d'œillets

*Hauteur (cm): 18,0 pour la coupe*

**300,00 € / 500,00 €**



**193 Verrerie de SCAILMONT**

**Paire de vases balustres japonisants**

en verre émaillé à décor polychrome sur fond vert et rehaussé à l'or, signé sous la base

*Hauteur (cm): 32,0*

**600,00 € / 800,00 €**



**194 VAL SAINT LAMBERT**

**Partie de service Art Déco**

en cristal, comprenant 16 verres à eau, 8 verres à vin rouge, 16 verres à vin blanc, 12 coupes à champagne et 2 verres à porto

**200,00 € / 400,00 €**



**195 MURANO**

**Suite de dix coupes sur pied**

en verre à piètement torsadé à inclusions de pailletons d'or

*Hauteur (cm): 10,0 Diamètre (cm): 14,0*

**300,00 € / 500,00 €**



Haynault  
9 rue de Stalle  
1180 Bruxelles  
Belgium

**Lot**

**196 LALIQUE FRANCE**

**Suite de verres, modèle Barsac**

comprenant : 6 verres à eau, 8 verres vin rouge (bdx, dont deux ébréchés), 16 verres à porto, 12 flutes à champagne  
Dans leurs boites d'origine.



400,00 € / 600,00 €

**197 Charles GRAFFART (1893 - 1967) & VAL SAINT LAMBERT**

**Vase Achille**

en cristal taillé vert chartreuse et transparent, étiquette d'origine.  
(Catalogue 1938)

*Hauteur (cm): 23,0*

200,00 € / 300,00 €



**198 Léon LEDRU (1855 - 1926) et VAL SAINT LAMBERT**

**Vase aux dragons chinois**

de forme bulbe en cristal transparent et doublé prune à décor en galvanoplastie de scènes animées chinoises. Signé à la pointe sous la base, étiquette d'origine

*Hauteur (cm): 29,0*

600,00 € / 800,00 €



Haynault  
9 rue de Stalle  
1180 Bruxelles  
Belgium

---

**Lot**

---

199 **BOHEME**

**Vase balustre à l'antique**

en cristal transparent et teinté ambre, à décor émaillé à l'or d'une frise de satyre et ménades dans le goût de MOSER ou HAIDA

*Hauteur (cm): 27,5*

300,00 € / 400,00 €



200 **nord-ouest de la Perse**

**Tapis**

fond bleu, décor d'une frise de médaillons, bordés de fleurs, bordure bleue et crème au chien qui court et fleurs, entre des galons lie de vin chargés de palmes.

Expert: Aymeric de Villelume

*Largeur (cm): 127,0 Longueur (cm): 215,0*

150,00 € / 250,00 €

