

Haynault  
9 rue de Stalle  
1180 Bruxelles  
Belgique

# Arts du XXe

Catalogue de la vente aux enchères du 21/03/2023 à 15h00

## Lot

### 1 ARTEX, Budapest, AUTRICHE-HONGRIE

#### Deux boîtes

en argent, l'une ovale à cannelures, poinçon tête de Diane et l'autre rectangulaire, poinçon M.O Artex.

On y joint trois boîtes en métal argenté

*Poids (g): 937,0*

200,00 € / 300,00 €



### 2 RUSSIE, Début XXe

#### Etui à cigarettes à décor de deux jeunes filles

en argent et intérieur en vermeil, porte une dédicace sur le couvercle. Poinçons orfèvre IK (Ivan Kaltikov ?) et 84, poinçon A800 et un autre illisible. Fermoir sertie d'une pierre bleue

*Largeur (cm): 11,0 Profondeur (cm): 8,5 Poids (g): 242,0*

150,00 € / 200,00 €



Haynault  
9 rue de Stalle  
1180 Bruxelles  
Belgique

**Lot**

- 3 **KHLEBNIKOV, RUSSIE, Début XXe**  
**Coffret Art Nouveau à décor d'un boyard, vers 1909**  
en argent, à deux poignées mobiles latérales. Poinçon de Khlebnikov en cyrillique surmonté de l'aigle impérial, tête de femme diadémée vers la droite et 84. Dédicace sur l'intérieur du couvercle.  
Pour un modèle identique, voir vente Christie's lot 133 vente du 28 novembre 2007.



*Hauteur (cm): 17,0 Largeur (cm): 32,0 Profondeur (cm): 19,0 Poids (g): 3.346,0*

15.000,00 € / 20.000,00 €

- 4 **FABERGE, Saint Pétersbourg**  
**Cadre photo rond**  
en argent et émail guilloché bleu, poinçon titre 88, poinçon aigle bicéphale, poinçon maître EK pour Erik Kollin (1836 - 1901) et K. Faberge en cyrillique



*Diamètre (cm): 12,5 Poids (g): 325,0 brut*

2.000,00 € / 3.000,00 €

- 5 **Georgij Alexandrovic LAPSIN (1885 - 1950) (Georges LAPCHINE)**  
**Côte méditerranéenne**  
huile sur panneau, signé en bas à gauche  
*encadré*



*Hauteur (cm): 60,0 Largeur (cm): 110,0*

1.400,00 € / 1.600,00 €

- 7 **Anatoly SLEPYSHEV (1932 - 2016)**  
**En charrette sur le chemin, 1999**  
aquarelle, signé et daté en bas à gauche  
*encadré*



*Hauteur (cm): 49,0 Largeur (cm): 63,0*

400,00 € / 600,00 €

Haynault  
9 rue de Stalle  
1180 Bruxelles  
Belgique

**Lot**

**8 Ivan Pavlovich POKHITONOV (1850 - 1923)**

**Lavandière en bord de rivière**

huile sur panneau, signé en bas à droite

encadré

Hauteur (cm): 32,0 Largeur (cm): 60,0

1.200,00 € / 1.400,00 €



**9 Vladimir Georgievic ORLOV (1887 - 1962) (Vladimir ORLOFF)**

**Troïka attaquée par les loups**

huile sur toile, signé en bas à droite

encadré

Hauteur (cm): 26,5 Largeur (cm): 53,0

500,00 € / 600,00 €



**10 Constantin HAGONDOKOFF (Né en 1934)**

**Soir de fête, le déballage, études de personnages**

ensemble de 7 aquarelles sur papiers

encadrées en trois cadres

Hauteur (cm): 22,0 la plus grande Largeur (cm): 26,0

150,00 € / 200,00 €



**11 Stepan Fedorovic KOLESNIKOV (1879 - 1955) (Stepan KOLESNIKOFF)**

**Scène animée sous la neige**

huile sur toile marouflée sur panneau, signé en bas à droite

encadré

Hauteur (cm): 50,0 Largeur (cm): 68,0

2.000,00 € / 3.000,00 €



Haynault  
9 rue de Stalle  
1180 Bruxelles  
Belgique

**Lot**

**12 Konstantin Ivanovich GORBATOV (1876 - 1945)**

**Port de Capri**

huile sur toile, signé en bas à gauche

*encadré*

*Hauteur (cm): 60,0 Largeur (cm): 80,0*

1.500,00 € / 2.000,00 €



**13 Stepan Fedorovic KOLESNIKOV (1879 - 1955)**

**Paysage de printemps, 1951**

huile sur toile, signé et daté en bas à droite

*rentoilé, lacune en haut à droite, encadré*

*Hauteur (cm): 50,0 Largeur (cm): 70,0*

1.300,00 € / 1.500,00 €



**14 Serge IVANOFF (1893 - 1983)**

**Femme au bain**

huile sur carton, cachet d'atelier au dos

*encadré*

*Hauteur (cm): 60,0 Largeur (cm): 49,0*

1.500,00 € / 2.000,00 €

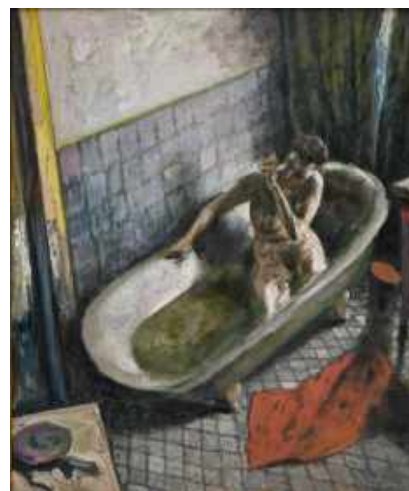

Haynault  
9 rue de Stalle  
1180 Bruxelles  
Belgique

**Lot**

15 **Serge IVANOFF (1893 - 1983)**  
**Le baptême du Christ**  
huile sur carton, cachet d'atelier au dos  
*encadré*  
*Hauteur (cm): 79,0 Largeur (cm): 25,0*

1.500,00 € / 2.000,00 €



Haynault  
9 rue de Stalle  
1180 Bruxelles  
Belgique

**Lot**

- 16 **Ecole de l'Europe de l'Est**  
**Danseurs, 1955**  
aquarelle et gouache, signé et daté 25 XII 1955 en bas à droite  
*encadré*

*Hauteur (cm): 72,5 Largeur (cm): 55,5*

150,00 € / 200,00 €



- 17 **Louis SLOBODKIN (1903 - 1975)**  
**Marin enroulant une corde, 1937**  
sculpture en plâtre, signé au dos et inscriptions gravées

*Hauteur (cm): 24,0 Largeur (cm): 25,0 Profondeur (cm): 23,0*

300,00 € / 500,00 €



- 18 **Joseph CZAKY (1988 - 1971) d'après**  
**Adam et Eve**  
sculpture en plâtre patiné, signé et numéroté 1/7

*Hauteur (cm): 37,0 Largeur (cm): 22,5 Profondeur (cm): 15,0*

300,00 € / 500,00 €



Haynault  
9 rue de Stalle  
1180 Bruxelles  
Belgique

**Lot**

**19 Hans János MATTIS-TEUTSCH (1884 - 1960)**

**Nu féminin, vers 1930**

sculpture en bois teinté, signé du monogramme sur la base, traces de tampon sous la base

*Hauteur (cm): 49,0*

3.000,00 € / 5.000,00 €



**20 Demeter Haralamb CHIPARUS (1886 - 1947)**

**Jeune femme au livre**

sculpture en bronze et ivoire à patine polychrome, socle en marbre onyx brun. Signé sur la terrasse, cachet de fondeur 'Les Neveux de Jules Lehmann' sous la base, numéroté 30.

accompagné de son certificat CITES;

Bibliographie: Alberto SHAYO, Chiparus, Éditions Abbeville Press Publishers, New York, 1999, modèle n° 25, reproduit page 98

*petits éclats sur le socle.*

*Hauteur (cm): 37,0 Largeur (cm): 15,5 Profondeur (cm): 13,0*

3.000,00 € / 5.000,00 €



**21 Jean LAMBERT-RUCKI (1888 - 1967)**

**Christ en croix**

sculpture en bronze à patine brun nuancé mordoré. Signé Lambert Rucki sur le pan du perizonium, croix en palissandre

*Hauteur (cm): 27,0 Largeur (cm): 19,0*

400,00 € / 600,00 €



Haynault  
9 rue de Stalle  
1180 Bruxelles  
Belgique

**Lot**

**22 Toma ROATA (Né en 1941)  
Bucuresti, 1968**

huile sur toile, monogramme et daté en bas à droite, contresigné au dos  
et titré

*encadré*

*Hauteur (cm): 95,0 Largeur (cm): 95,0*

800,00 € / 1.000,00 €



**23 Richard AIGNER (1867 - 1934) & ROSENTHAL  
Printemps d'amour, 1910**

sculpture en porcelaine, signé et situé sur la terrasse, cachet de la  
manufacture et numéro de modèle 925 en creux sous la base

*Hauteur (cm): 26,0*

300,00 € / 500,00 €



**24 Jules JAMBERS (1863 - ?)  
Paysage aux antilopes, vers 1920**

panneau laqué, signé en bas à gauche

*encadré*

*Hauteur (cm): 80,0 Largeur (cm): 55,0*

300,00 € / 500,00 €





Haynault  
9 rue de Stalle  
1180 Bruxelles  
Belgique

---

**Lot**

---

- 25 **Manufacture Fritz PFEFFER**  
**Grand danois (dogue allemand), vers 1930**  
sculpture-flacon (tête amovible) en porcelaine émaillée polychrome,  
numéroté et signé en creux sous la base

*Hauteur (cm): 14,0 Longueur (cm): 26,5*

80,00 € / 120,00 €



- 26 **Travail Art Déco**  
**Paire de serre-livres aux éléphants**  
en bronze à patine vert sapin, socle en marbre  
*percés pour recevoir des défenses*

*Hauteur (cm): 12,5 Largeur (cm): 12,0 Profondeur (cm): 8,0*

120,00 € / 150,00 €



- 27 **Guillaume Jules DUMONT (1889 - ?)**  
**Nu féminin, 1923**  
sculpture en bronze à patine doré, signé et daté sur la terrasse, socle en  
bois sculpté

*Hauteur (cm): 45,0 (hors socle)*

300,00 € / 400,00 €



Haynault  
9 rue de Stalle  
1180 Bruxelles  
Belgique

**Lot**

**28 Marie LAURENCIN (1883 - 1956)**

**Les danseuses**

chalcographie du Louvre, signé dans la planche en bas au centre  
*encadré*

*Hauteur (cm): 45,0 à vue Largeur (cm): 36,0*

150,00 € / 200,00 €



**29 Auguste LEROUX (1871 - 1954)**

**Jeune femme au collier de perles**

huile sur panneau, signé en bas à gauche  
*encadré*

*Hauteur (cm): 97,0 Largeur (cm): 68,0*

800,00 € / 1.000,00 €



**30 Charles KORSCHANN (1872 - 1943)**

**Vide poche Art Nouveau aux enfants et à la grenouille**

en bronze à patine brune et dorée, signé Korschann Paris et cachet de  
fondeur Louchet

*Hauteur (cm): 15,0 Largeur (cm): 36,0 Profondeur (cm): 17,0*

500,00 € / 600,00 €



Haynault  
9 rue de Stalle  
1180 Bruxelles  
Belgique

---

**Lot**

---

- 31 **Henri PRIVAT-LIVEMONT (1861 - 1936)**  
**Etude de portrait de femme**  
crayon et rehauts de gouache, signé en bas à gauche

*Hauteur (cm): 28,0 Largeur (cm): 21,0*

400,00 € / 600,00 €



- 32 **Léon FREDERIC (1856 - 1940)**  
**Portrait de Trinette**  
fusain, signé en bas à gauche

*petites déchirures*

*Hauteur (cm): 29,0 Largeur (cm): 22,5 à vue*

300,00 € / 500,00 €



Haynault  
9 rue de Stalle  
1180 Bruxelles  
Belgique

---

**Lot**

---

**33 Marcel KAMERER (1878 - 1959) & THONET**  
**Salon, Modèle 414, vers 1920**

composé d'une banquette, deux chaises et deux fauteuils, en acajou, marqueterie, cannage et clous en laiton doré. Assises et galettes recouvertes de velours à carreaux gris et noir. Etiquettes d'origine.

Note: ce salon fut dessiné en 1908 pour l'Hôtel Wisler de Graz et fût inscrit au catalogue de 1911.

Bibliographie : Giovanni RENZI, Il mobile moderno, Gebrüder Thonet Vienna, Silvana Editoriale, Milano, 2008, modèle reproduit page 232-233

*Hauteur (cm): 96,0 Longueur (cm): 122,0 (banquette)*

**2.000,00 € / 3.000,00 €**



Haynault  
9 rue de Stalle  
1180 Bruxelles  
Belgique

**Lot**

**34 MAISON FRANCK (Anvers)**

**Table d'appoint, vers 1920**

En noyer sculpté et incrusté de filets de cuivre et plateau de verre biseauté. Sous le plateau, plaques de bronze ajourées et finement ciselées et plaques de verre bleu dissimulant un système d'éclairage interne.

Provenance : - Château de Peutie, décoré par Paul DUPRE LAFON  
- Ventes Galerie Moderne, Bruxelles, 21/10/1999, n°1058

*Hauteur (cm): 76,5 Largeur (cm): 61,0 Profondeur (cm): 55,0*

2.000,00 € / 3.000,00 €



**35 WOLFERS Frères**

**Quatre plats**

en argent, un de forme corbeille, deux ronds dont un est dédié et un plus grand de forme ronde mais sans poinçon de M.O (poinçon 800)

*Poids (g): 1.210,0*

300,00 € / 500,00 €



**36 ALTENLOH, CHRISTOFLE**

**Un nécessaire de toilette et une garniture de coiffeuse Art Déco**

l'un en argent (Althenloh) composé de sept flacons, un face à main et une brosse, chiffrés. L' autre en métal argenté (Christofle) composé de quatre brosses et un face à main . Poinçons et numéros. On y joint un flacon en cristal et bouchon en argent et un face à main néoclassique en métal argenté

*Poids (g): 704,0 brut (sans les bagues des flacons)*

250,00 € / 350,00 €



Haynault  
9 rue de Stalle  
1180 Bruxelles  
Belgique

**Lot**

- 37 **TETARD Frères**  
**Deux plats ronds Art Déco**  
en argent, poinçon M.O et tête de Minerve

*Hauteur (cm): 6,0 Diamètre (cm): 24,0 Poids (g): 840,0*

400,00 € / 600,00 €



- 38 **LALIQUE France**  
**Six éléments de chemin de table, modèle Feston**  
en cristal, signés Lalique France

120,00 € / 150,00 €



- 39 **WOLFERS, DELHEID, BARDIES & FAURE (France), H Clifford Davis Ltd**  
**Lot de style Art Déco**  
en argent comprenant deux trophées, trois coquetiers, une timbale, deux coupelles, un nécessaire de coiffeuse (2 brosses, un face à main).  
ON Y JOINT : un plateau, deux shakers, un seau à champagne, une timbale et un coquetier en métal argenté.

*Poids (g): 1.261,0 (brut, avec les deux petits socles marbre)*

300,00 € / 500,00 €



Haynault  
9 rue de Stalle  
1180 Bruxelles  
Belgique

**Lot**

- 40 **GOUDJI (Né en 1941)**  
**Voyageur à l'oiseau, 2006**  
en argent, cristal de roche, ébène, pyrite et nacre. Poinçons et signature  
sous la base. Pièce unique

Bibliographie : Stéphane BARSACQ & Bernard BERTHOD, Goudji,  
éditions de l'amateur, 2002, sculpture reproduite page 90

Hauteur (cm): 54,0

15.000,00 € / 20.000,00 €



- 41 **Jef VAN TUERENHOUT (1926 - 2006)**  
**Tête de femme ou Le casque**  
importante sculpture en terre cuite patinée, signé

Hauteur (cm): 46,0 Largeur (cm): 37,0 Profondeur (cm): 21,0

1.500,00 € / 2.000,00 €



- 42 **Yoichiro OGAWA dit DÔ-KI AONO (1939 - 2002)**  
**Scène de combat**  
huile sur toile, signé en bas à gauche

Hauteur (cm): 65,0 Largeur (cm): 50,0

300,00 € / 400,00 €



Haynault  
9 rue de Stalle  
1180 Bruxelles  
Belgique

**Lot**

- 43 **Ryoji IKEDA (né en 1966)**  
**Composition, 1980**  
aquatinte, signé et daté en bas à droite, numéroté 12/25 en bas à gauche  
et tampon sec de l'atelier au centre

*Hauteur (cm): 93,0 Largeur (cm): 63,0 à vue*

150,00 € / 200,00 €



- 44 **Kenny Gibson TJAKAMARRA (Né en 1958)**  
**Bush Tucker Dreaming**  
acrylique sur toile, signé au dos  
*encadré*

*Hauteur (cm): 125,0 Largeur (cm): 180,0*

200,00 € / 300,00 €



- 45 **Peau de zèbre**  
Equus burchellii, non doublée  
*petite usure et restaurations*  
*Largeur (cm): 170,0 Longueur (cm): 237,0*

250,00 € / 350,00 €





Haynault  
9 rue de Stalle  
1180 Bruxelles  
Belgique

**Lot**

46 **Clément SERNEELS (1912 - 1991)**  
**Portrait de femme, Goma, 1939**  
huile sur panneau, signé, situé et daté en bas à droite  
*encadré*  
*Hauteur (cm): 47,0 Largeur (cm): 38,5*

1.000,00 € / 1.500,00 €



47 **Jean Charles de CASTELBAJAC (Né en 1949)**  
**Lion dans la savane**  
technique mixte, signé en bas à droite  
*Hauteur (cm): 32,0 Largeur (cm): 40,0*

300,00 € / 400,00 €



48 **GOFFIN (Ecole XXe)**  
**Lucane cerf-volant**  
sculpture en métal doré, signé

*Longueur (cm): Longueur (cm): 29,0*

100,00 € / 150,00 €



Haynault  
9 rue de Stalle  
1180 Bruxelles  
Belgique

**Lot**

- 49 **Hans KOGL**  
**Lustre et sa paire d'appliques assorties, modèle palmier**  
en bronze, métal doré et pampilles, dans le gout de Josef HOFFMANN

Le lustre : 112 x 56 x 56  
Les appliques: 30 x 30 x 17

*Hauteur (cm): 112,0 Largeur (cm): 56,0 Profondeur (cm): 56,0*

500,00 € / 700,00 €



- 50 **Travail des années 70**  
**Applique tulipe**  
en feuilles de métal doré soudées  
*électrifié*

*Hauteur (cm): 78,0 Largeur (cm): 44,0 Profondeur (cm): 12,0*

150,00 € / 200,00 €



- 51 **Travail des années 70**  
**Appliques feuilles en cascade**  
en métal doré

*Hauteur (cm): 82,0 Largeur (cm): 27,0 Profondeur (cm): 21,0*

150,00 € / 200,00 €



Haynault  
9 rue de Stalle  
1180 Bruxelles  
Belgique

**Lot**

**52 Allison HAWKES (Née en 1958) & BACCARAT**

**Banc de poissons**

sculpture en cristal, signée et numérotée 2/8.  
Edition limitée à 8 exemplaires

*Hauteur (cm): 22,0 Largeur (cm): 32,0 Profondeur (cm): 22,0*

1.400,00 € / 1.600,00 €



**53 LALIQUE France**

**Cendrier Jamaïque**

en verre moule pressé, signé Lalique cristal France  
Bibliographie : Félix MARCILHAC, René Lalique, catalogue raisonné de l'œuvre de verre, Les Editions de l'Amateur, n° 296. Modèle créé en 1928. Figure au catalogue de 1932, supprimé en 1937, continué en 1947 et repris après 1951

*Diamètre (cm): 14,0*

120,00 € / 150,00 €



**54 Loet VANDERVEEN (1921 - 2015) & BACCARAT**

**Eléphant marchant**

sculpture en cristal, signé, numéroté 21/25 et cachet de la manufacture.  
Edition limitée à 25 exemplaires

*Hauteur (cm): 23,5 Largeur (cm): 42,0 Profondeur (cm): 17,0*

800,00 € / 1.200,00 €



Haynault  
9 rue de Stalle  
1180 Bruxelles  
Belgique

---

**Lot**

---

- 55 **Verrerie de SCAILMONT**  
**Important vase boule Art Déco**  
en verre sablé à décor floral géométrique noir, argent et or. Signé sur la  
panse

*Hauteur (cm): 33,5 Diamètre (cm): 33,0*

1.000,00 € / 1.500,00 €



- 56 **Charles CATTEAU (1880 - 1966) & KERAMIS**  
**Coupe D1130, F 1003**  
en faïence à décor d'un oiseau exotique (coliou huppé?) parmi les  
branches. Cachet de la manufacture et marque des formes et décor sous  
la base

*Hauteur (cm): 5,0 Diamètre (cm): 27,0*

200,00 € / 300,00 €



Haynault  
9 rue de Stalle  
1180 Bruxelles  
Belgique

---

**Lot**

---

**57 Charles CATTEAU - BOCH LA LOUVIERE**

**Vase aux mouettes**

en faïence émaillée craquelée gris sur fond blanc, cachet sous la base et numéro 1125 en creux

*Hauteur (cm): 20,0 Diamètre (cm): 20,0*

150,00 € / 200,00 €



**58 LONGWY**

**Vase grue à aigrette**

méplat de forme gourde en céramique craquelée émaillée, cachet sous la base

*Hauteur (cm): 29,0 Largeur (cm): 23,0*

300,00 € / 400,00 €



**59 Travail Art Déco**

**Chauffeuse**

en citronnier, assise et dossier recouvert de tissu à motif de canards

*Hauteur (cm): 71,0 Largeur (cm): 50,0 Profondeur (cm): 53,0*

150,00 € / 200,00 €



Haynault  
9 rue de Stalle  
1180 Bruxelles  
Belgique

**Lot**

- 60 **Travail français Art Déco**  
**Chaise haute pour bébé**  
en chêne et assise entièrement gainée de cuir cognac clouté, plateau de repas amovible

*Hauteur (cm): 100,0 Largeur (cm): 50,0 Profondeur (cm): 67,0*

100,00 € / 150,00 €



- 61 **Maison FRANCK (Anvers)**  
**Table basse Art Deco, vers 1925**  
bois recouvert d'écaille et laqué noir et doré, plateau en verre  
Estampille "Franck Frères " sous la base et numéroté

*Hauteur (cm): 48,5 Largeur (cm): 97,0 Profondeur (cm): 73,0*

600,00 € / 800,00 €



- 62 **Raoul DUFY (1877 - 1953) d'après**  
**Portrait de Mademoiselle Kessler**  
lithographie couleur, signé dans la planche  
*encadré*

*Hauteur (cm): 38,0 Largeur (cm): 28,0*

200,00 € / 300,00 €



Haynault  
9 rue de Stalle  
1180 Bruxelles  
Belgique

**Lot**

**63 Gustave SERRURIER-BOVY (1858 - 1910)**

**Pendule, vers 1910**

en acajou, laiton doré et verre biseauté. Cadran émaillé blanc à chiffres arabes.

Bibliographie : Jacques Grégoire WATELET, Serrurier-Bovy, de l'Art Nouveau à l'Art Déco, Atelier Vokaer, Bruxelles, modèle reproduit sur une photo d'époque page 107.

*Hauteur (cm): 33,0 Largeur (cm): 17,0 Profondeur (cm): 10,0*

400,00 € / 600,00 €



**64 Emile CLAUS (1849 - 1924)**

**Paysage à Cernay, 1892**

huile sur panneau, signé en bas à gauche, situé et daté en bas à droite. Au dos, marque de Lefranc & Cie, situé et daté au crayon, et tampon illisible. Provenance : Vente Van Langenhove, Gand, 13 décembre 1997, lot 60.

*encadré*

*Hauteur (cm): 27,0 Largeur (cm): 36,5*

5.000,00 € / 8.000,00 €



**65 Jenny MONTIGNY (1875 - 1937)**

**La moisson**

huile sur toile, signé en bas à droite, titré au dos.

Provenance : Collection privée Belgique

*encadré*

*Hauteur (cm): 28,0 Largeur (cm): 41,5*

4.000,00 € / 6.000,00 €



Haynault  
9 rue de Stalle  
1180 Bruxelles  
Belgique

---

**Lot**

---

66 **Robert COLOT (1927 - 1993)**  
**Les moissons**  
huile sur panneau, signé en bas à droite

*Hauteur (cm): 38,5 à vue Largeur (cm): 48,5*

300,00 € / 400,00 €



67 **Roboa PISSARRO (1878 - 1945), Blanche MORIZET PISSARO dite**  
**Mère et enfant sur la plage**  
huile sur panneau, signé en bas à gauche

*encadré*

*Hauteur (cm): 51,0 Largeur (cm): 33,0*

400,00 € / 600,00 €





Haynault  
9 rue de Stalle  
1180 Bruxelles  
Belgique

---

**Lot**

---

68 **Aubin PASQUE (1903 - 1981)**  
**Le bal musette, 1937**  
monotype, signé et daté en bas à droite  
*encadré*  
*Hauteur (cm): 38,0 Largeur (cm): 28,0*

200,00 € / 300,00 €



Haynault  
9 rue de Stalle  
1180 Bruxelles  
Belgique

**Lot**

69 **Aubin PASQUE (1903 - 1981)**  
**Composition surréaliste, 1937**  
monotype, signé et daté en bas à droite  
*encadré*  
*Hauteur (cm): 15,0 Largeur (cm): 11,5*

150,00 € / 200,00 €



70 **Salvador DALI (1904 - 1989)**  
**Femme à la tête de rose, 1981**  
Sculpture en bronze à patine dorée, signé et justifié EA. Socle laqué noir  
avec mécanisme d'éclairage

Bibliographie : Robert & Nicolas DESCHARNES, Catalogue raisonné Le  
Dur et le Mou, référencé sous le numéro 643

*Hauteur (cm): 44,0*

3.000,00 € / 4.000,00 €



Haynault  
9 rue de Stalle  
1180 Bruxelles  
Belgique

**Lot**

**71 Salvator DALI (1904 - 1989)**

**Bullfighter ou Tauromachie aux papillons, 1972**

lithographie couleur sur japon nacré, signé en bas à droite, numérotée  
180/250 en bas à gauche.

Provenance : Galerie de l'artisanat, Compiègne. On y joint le certificat de  
la galerie daté du 22/08/1980

Bibliographie : Dali, Catalogue Raisonné of Prints II, Lithographs and  
Wood Engravings, 1956-1980, Edition Prestel, reproduit page 146 sous  
le n°1358

*encadré*

*Hauteur (cm): 75,0 Largeur (cm): 54,5*

**300,00 € / 500,00 €**



**72 Willy RIZZO (1928 - 2013)**

**Commode**

en stratifié rouge framboise et aluminium brossé, à dix tiroirs  
signé

*petit accident*

*Hauteur (cm): 71,0 Largeur (cm): 120,0 Profondeur (cm): 45,0*

**300,00 € / 400,00 €**



**73 Willy RIZZO, dans le goût de**

**Enfilade**

en laque rouge corail et entrée de serrures en métal nickelé

*petits sauts de laque et manque de plinthe*

*Hauteur (cm): 75,0 Largeur (cm): 185,0 Profondeur (cm): 56,0*

**600,00 € / 800,00 €**



Haynault  
9 rue de Stalle  
1180 Bruxelles  
Belgique

**Lot**

74 **Peter MCLAREN (Né en 1964)**  
**Couple à bicyclette, 1986**  
huile sur isorel, signé et daté en bas à droite, contresigné et daté au dos  
*encadré*

*Hauteur (cm): 152,0 Largeur (cm): 215,0*

2.500,00 € / 4.500,00 €



75 **Olivier de SCHRIJVER (Né en 1958)**  
**Console "Diamant"**  
miroirs 'couleurs du monde', ouvrant par deux tiroirs, signé et numéroté  
5/8

*Hauteur (cm): 81,0 Largeur (cm): 125,0 Profondeur (cm): 46,0*

1.500,00 € / 2.000,00 €



76 **Olivier de SCHRIJVER (Né en 1958)**  
**Miroir "Line"**  
miroir rond 'couleurs du monde', signé et numéroté 5/60

*Diamètre (cm): 60,0*

500,00 € / 700,00 €



77 **ROCK OLA**  
**Juke box 451, 1973**  
à décor mauve, violet et rose, pour 100 sélections, signé et numéroté

*Hauteur (cm): 123,0 Largeur (cm): 78,0 Profondeur (cm): 67,0*

1.000,00 € / 1.500,00 €



Haynault  
9 rue de Stalle  
1180 Bruxelles  
Belgique

**Lot**

**78 Victor VASARELY (1906-1997)**

**Naissance, 1952**

encre et collage, signé, titré et daté en bas au centre.

Provenance : - Galerie O'Deauville (1978)

- Collection privée Bruxelles

Nous remercions Messieurs Pierre et Ugo Vasarely de nous avoir confirmé l'authenticité de cette œuvre. Un certificat pourra être réalisé sur demande.

*encadré*

*Hauteur (cm): 23,5 Largeur (cm): 30,5*

**6.000,00 € / 8.000,00 €**

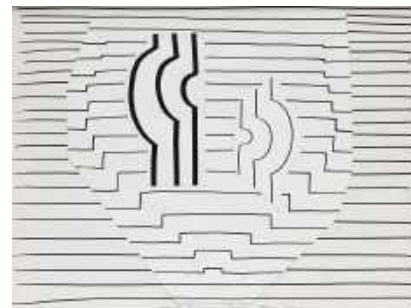

**79 Jacques POLI (1938 - 2002)**

**Liostraca iota II, 1980**

technique mixte sur papier, signé et daté en bas à droite, titré en bas à gauche.

Provenance : Galerie Maeght, Paris

*encadré*

*Hauteur (cm): 65,5 Largeur (cm): 85,0*

**300,00 € / 500,00 €**



**80 Jacques POLI (1938 - 2002)**

**Spilophorus, 1980**

technique mixte sur papier, signé et daté en bas à droite, titré en bas à gauche.

Provenance : Galerie Maeght, Paris

*encadré*

*Hauteur (cm): 65,5 Largeur (cm): 85,0*

**300,00 € / 500,00 €**



Haynault  
9 rue de Stalle  
1180 Bruxelles  
Belgique

**Lot**

- 81 **Jacques POLI (1938 - 2002)**  
**Dinidor maculé, 1980**  
technique mixte sur papier, signé et daté en bas à droite, titré en bas à gauche.

Provenance : Galerie Maeght, Paris

encadré

Hauteur (cm): 65,5 Largeur (cm): 85,0

300,00 € / 500,00 €



- 82 **Jean-Pierre GHYSELS (Né en 1932)**  
**Eclosion, 1981**  
sculpture en bronze, signé et numéroté 2/6, socle en marbre

Bibliographie : Jean Pierre VAN TIEGHEM, Ghysels une esthétique de l'espace, édition 5 continents, 2007, modèle reproduit page 44-45

Hauteur (cm): 18,5

2.500,00 € / 3.500,00 €



- 83 **Jean-Pierre GHYSELS (Né en 1932)**  
**Nocturne, 1981**  
sculpture en bronze poli et patiné, signé et numéroté 2/7, socle en bronze.  
Bibliographie : Jean Pierre VAN TIEGHEM, Ghysels une esthétique de l'espace, édition 5 continents, 2007, exemplaire reproduit page 106

Hauteur (cm): 13,5

2.000,00 € / 3.000,00 €



Haynault  
9 rue de Stalle  
1180 Bruxelles  
Belgique

**Lot**

**84 Fernand DUBUIS (1908 - 1991)**

**Composition**

gouache, signé du monogramme en bas à droite

encadré

Hauteur (cm): 19,5 Largeur (cm): 14,5

400,00 € / 600,00 €



**85 Fernand DUBUIS (1908 - 1991) (attribué à)**

**Composition**

aquarelle, non signé

encadré

Hauteur (cm): 10,5 Largeur (cm): 14,0

200,00 € / 300,00 €



**86 Fernand DUBUIS (1908-1991)**

**La coupe de marbre, 1988**

huile sur toile, signé en bas à droite, titré et daté au dos, étiquette d'exposition au dos.

encadré

Hauteur (cm): 38,0 Largeur (cm): 46,0

1.000,00 € / 1.500,00 €



**87 Fernand DUBUIS (1908 - 1991)**

**La forêt enchantée, 1988**

huile sur toile, signé en bas à droite, contresigné, titré et daté au dos

encadré

Hauteur (cm): 81,0 Largeur (cm): 100,0

2.000,00 € / 3.000,00 €



Haynault  
9 rue de Stalle  
1180 Bruxelles  
Belgique

---

**Lot**

---

**88 Claude MONOD (1944-1990)**

**Vase méplat**

en verre soufflé à décor d'inclusions noir, blanc et gris intercalaires.  
Signé et daté sous la base

*Hauteur (cm): 12,0*

200,00 € / 300,00 €



**89 DAUM France, VAL SAINT LAMBERT (Antonio & Guido BOON)**

**Vase et coupe**

en verre épais transparent, signés  
Coupe D : 35 cm

*Hauteur (cm): 23,5 Diamètre (cm): 23,0*

200,00 € / 300,00 €





Haynault  
9 rue de Stalle  
1180 Bruxelles  
Belgique

---

**Lot**

---

- 90 **Robert LALLEMANT (1902 - 1954)**  
**Pied de lampe Art Déco**  
en céramique émaillée craquelée, signé et situé sous la base.

*Hauteur (cm): 16,0 Largeur (cm): 18,0 Profondeur (cm): 6,0*

200,00 € / 300,00 €



- 91 **Edouard CAZAUX (1889 - 1974) - DAX**  
**Deux marins**  
sculpture en céramique émaillée craquelée, signé Dax en creux sur la base

*Hauteur (cm): 34,0 Largeur (cm): 19,0 Profondeur (cm): 12,0*

100,00 € / 150,00 €



Haynault  
9 rue de Stalle  
1180 Bruxelles  
Belgique

**Lot**

92 **Charles HARVA (XXe)**

**Vase Art Déco**

en céramique émaillée craquelée polychrome, signé sous la base et situé  
*percé pour le montage en lampe, petits éclats*

*Hauteur (cm): 23,0 Largeur (cm): 20,0 Profondeur (cm): 20,0*

300,00 € / 500,00 €



93 **Francisco TOLEDO (1940 - 2019)**

**Personnage et taureaux**

aquatinte, signé en bas à droite, numéroté en bas à gauche 27/45  
*encadré*

*Hauteur (cm): 32,5 Largeur (cm): 32,5*

300,00 € / 500,00 €



94 **Fonderie d'Art DANIEL LAVIE**

**La horde sauvage**

sculpture en fonte de fer patiné, signé, socle en marbre

*Hauteur (cm): 25,0 Largeur (cm): 54,0 Profondeur (cm): 26,0*

400,00 € / 600,00 €



Haynault  
9 rue de Stalle  
1180 Bruxelles  
Belgique

**Lot**

- 95 **Ania PABIS (XX-XXIe)**  
**Tête de rhinocéros**  
sculpture en bronze à patine brun clair, signé et numéroté 2/8

*Hauteur (cm): 16,5*

300,00 € / 500,00 €



- 96 **Ania PABIS (XX-XXIe)**  
**Tête de cheval**  
sculpture en bronze patiné, signé (deux fois), numéroté 1/1 et marque de fondeur

*Hauteur (cm): 22,0*

300,00 € / 500,00 €



- 97 **Ania PABIS (XX - XXIe)**  
**Nymphe sortant des eaux, 2007**  
sculpture en bronze à patin brun clair, signé, daté et numéroté 1/8

*Hauteur (cm): 30,0 Largeur (cm): 13,0 Profondeur (cm): 11,0*

600,00 € / 800,00 €



Haynault  
9 rue de Stalle  
1180 Bruxelles  
Belgique

**Lot**

98 **Paul DELVAUX (1897 - 1994) d'après  
L'annonciation, 1947**  
eau forte. Non signé

*Hauteur (cm): 42,0 Largeur (cm): 58,0*

600,00 € / 800,00 €



99 **Paul DELVAUX (1897 - 1994)**  
**Portrait de femme, 1974**  
Encre et aquarelle sur papier, signé et daté en bas à droite.

Provenance : offert au déposant par l'artiste en 1974 lors de la soirée d'inauguration, en présence de la Princesse Paola, de la fresque monumentale réalisée au Casino de Chaudfontaine, en remerciement de l'aide procurée et de l'accueil qui lui avaient été réservé tout au long de son séjour à Chaudfontaine.

Notre déposant, grand admirateur de Paul Delvaux, avait réuni un bel ensemble consacré à l'artiste, qui a été emporté par les flots lors des tragiques inondations de juillet 2021. Cette œuvre est la seule rescapée de la collection.

*Hauteur (cm): 37,0 Largeur (cm): 28,0*

8.000,00 € / 10.000,00 €



100 **Paul DELVAUX (1897 - 1994)**  
**Vue de village, planche 4, carnet 6**  
crayon, cachet d'atelier au dos  
*encadré*

*Hauteur (cm): 16,0 à vue Largeur (cm): 19,5*

3.000,00 € / 5.000,00 €



Haynault  
9 rue de Stalle  
1180 Bruxelles  
Belgique

**Lot**

101 **Pierre PAULUS (1881 - 1959)**

**Bord de Sambre**

huile sur toile, signé en bas à gauche

*encadré*

*Hauteur (cm): 39,5 Largeur (cm): 50,0*

1.500,00 € / 2.000,00 €



102 **Albert SAVERYS (1886 - 1964)**

**La lys sous la neige**

huile sur panneau, signé en bas à gauche

*encadré*

*Hauteur (cm): 60,0 Largeur (cm): 80,0*

1.500,00 € / 2.000,00 €



103 **Hubert MALFAIT (1898 - 1971)**

**Vue de Bretagne**

gouache, signé et situé en bas à droite

*encadré*

*Hauteur (cm): 48,5 à vue Largeur (cm): 67,5*

400,00 € / 600,00 €



104 **Micheline Evrard BOYADJIAN (1923 - 2019)**

**Paysage de Bretagne**

huile sur panneau, signé en bas à droite

*encadré, un accident au centre*

*Hauteur (cm): 32,0 Largeur (cm): 52,5*

1.200,00 € / 1.500,00 €



Haynault  
9 rue de Stalle  
1180 Bruxelles  
Belgique

**Lot**

105 **René PRINZ (1883 - 1973)**  
**Paysage de bord de Meuse sous la neige**  
huile sur toile, signé en bas à droite

*encadré*

*Hauteur (cm): 55,5 Largeur (cm): 69,0*

200,00 € / 300,00 €



106 **Paul KLEIN (1909 - 1994)**  
**Paysage sous la neige, 1967**  
huile sur panneau, signé et daté en haut à droite

*encadré*

*Hauteur (cm): 80,0 Largeur (cm): 100,0*

200,00 € / 300,00 €



107 **Edmond BILLE (1878 - 1959)**  
**Paysage du Valais, 1922**  
aquarelle, cachet d'atelier au dos

*Hauteur (cm): 32,0 Largeur (cm): 25,0*

500,00 € / 800,00 €



Haynault  
9 rue de Stalle  
1180 Bruxelles  
Belgique

**Lot**

108 **Armand APOL (1879 - 1950)**  
**La Seine à Charenton**  
huile sur toile, signé en bas à droite  
*encadré*  
*Hauteur (cm): 64,0 Largeur (cm): 74,5*

300,00 € / 500,00 €



109 **Armand APOL (1879 - 1950)**  
**Entrée de village**  
huile sur panneau, signé en bas à droite  
*encadré*  
*Hauteur (cm): 35,0 Largeur (cm): 45,0*

300,00 € / 400,00 €



110 **Kai NIELSEN (1882 - 1924)**  
**Enfant**  
sculpture en terre cuite, signé et situé Danmark sous la base  
*restauration à la base*  
*Hauteur (cm): 62,0 Largeur (cm): 30,0 Profondeur (cm): 30,0*

300,00 € / 500,00 €



Haynault  
9 rue de Stalle  
1180 Bruxelles  
Belgique

**Lot**

111 **Willy MALFROID (Né en 1946)**

**Geborgenheid**

huile sur toile, signé en haut à droite, contresigné au dos  
*encadré*

*Hauteur (cm): 60,0 Largeur (cm): 40,0*

300,00 € / 400,00 €



112 **Guy PEELLAERT (1934 - 2008)**

**Les fruits autopisés, 1962**

aluchromie (3 planches), monté sur panneau, signé en bas à droite, titré  
et daté au dos

on y joint deux frises en aluchromie (9 planches)

*Hauteur (cm): 181,0 Largeur (cm): 91,0*

2.000,00 € / 3.000,00 €





Haynault  
9 rue de Stalle  
1180 Bruxelles  
Belgique

---

**Lot**

---

113 **Karolus LODENKÄMPER (né en 1943)**  
**Trois portraits, 1975 - 1976**  
Huiles sur toiles, signées et datées au dos



Exposition : Stichting Veranneman Fondation, 14.10.80 - 20.12.80,  
Kruishoutem  
*encadrées*

*Hauteur (cm): 40,0 Largeur (cm): 50,0*

300,00 € / 500,00 €

---

114 **Karolus LODENKÄMPER (né en 1943)**  
**Faro, 1983**  
Huile sur toile  
Signé et daté au dos



Exposition : Stichting Veranneman Fondation, 14.10.80 - 20.12.80,  
Kruishoutem  
*encadré*

*Hauteur (cm): 50,0 Largeur (cm): 40,0*

200,00 € / 300,00 €

---

Haynault  
9 rue de Stalle  
1180 Bruxelles  
Belgique

**Lot**

115 **Karolus LODENKÄMPER (Né en 1943)**  
**Kohl, 1976**  
huile sur toile

Provenance : Les ateliers du Grand Hornu. On y joint la facture du 15 décembre 1977

*encadré*

*Hauteur (cm): 50,0 Largeur (cm): 59,5*

200,00 € / 300,00 €



116 **Travail des années 70**  
**Service à punch maïs**  
comprenant un bol à punch couvert et six tasses

*micre éclat en bordure du couvercle*

*Hauteur (cm): 27,0 Diamètre (cm): 23,0*

150,00 € / 200,00 €



117 **TORHOUT**  
**Paire de vases Art Nouveau**  
en céramique émaillée

*deux petits éclat en bordure du col*

*Hauteur (cm): 30,0*

200,00 € / 300,00 €



Haynault  
9 rue de Stalle  
1180 Bruxelles  
Belgique

**Lot**

- 118 **Olivier de SCHRIJVER (Né en 1958)**  
**Miroir "Spécial Olivier"**  
de forme carrée, miroirs 'couleurs du monde', signé et numéroté 7/24

*Hauteur (cm): 80,0 Largeur (cm): 80,0*

600,00 € / 800,00 €



- 119 **Albert ROBIDA (1848 - 1926) dans le gout de**  
**La bataille de Nancy de 1477**  
huile sur toile

*Hauteur (cm): 121,0 Largeur (cm): 104,0*

300,00 € / 400,00 €



- 120 **Jean TIMMERMANS (1899 - 1986)**  
**Composition à la coupe de fruits**  
huile sur toile, signé en bas à droite  
*encadré*

*Hauteur (cm): 50,0 Largeur (cm): 60,0*

400,00 € / 600,00 €



Haynault  
9 rue de Stalle  
1180 Bruxelles  
Belgique

**Lot**

**121 Bernard BUFFET (1928 - 1999)**

**Bouquet de fleurs, 1958**

lithographie couleur, signé en bas à droite à la mine de plomb et numéroté 147/180 en bas à gauche. Sorlier 18, Tirage à 180 épreuves.

Édition de la Galerie Charpentier

*encadré*

*Hauteur (cm): 52,0 Largeur (cm): 35,0*

400,00 € / 600,00 €



**122 Willy RIZZO (1928-2013) pour ROCHE BOBOIS**

**Bibliothèque modulaire, vers 1970**

en acier brossé, caisson en bois laqué noir et étagères en verre teinté

*Hauteur (cm): 250,0*

2.000,00 € / 3.000,00 €



**123 Lino SABATTINI (1925 - 2016) pour CHRISTOFLE, Collection GALLIA**

**Coupe Foglia, vers 1950**

en métal argenté, signé

*Longueur (cm): Longueur (cm): 24,0*

150,00 € / 200,00 €



Haynault  
9 rue de Stalle  
1180 Bruxelles  
Belgique

---

**Lot**

---

124 **Aldo BAKKER (Né en 1971) pour Georg JENSEN**  
**Carafe, 2014**  
en acier inoxydable poli miroir, signé sous la base

*Hauteur (cm): 31,0 Diamètre (cm): 6,8*

150,00 € / 200,00 €



125 **Pieter STOCKMANS (Né en 1940)**  
**Suite de trois vases**  
en porcelaine partiellement émaillée, signé sous chaque pièce

*Hauteur (cm): 20,0 (le plus grand)*

200,00 € / 300,00 €



Haynault  
9 rue de Stalle  
1180 Bruxelles  
Belgique

**Lot**

- 126 **Angelo LELLI (1911 - 1979)**  
**Lampadaire 12128, modèle réalisé en 1947**  
en métal chromé et tôle laquée blanche, prise américaine.

*piqûres*

*Hauteur (cm): 155,0 Largeur (cm): 54,0*

2.800,00 € / 5.000,00 €



- 127 **PANAMARENKO (1940 - 2019)**  
**Nordzee-pedalo**  
lithographie offset, signé dans la planche

*encadré*

*Hauteur (cm): 40,0 Largeur (cm): 27,5*

400,00 € / 600,00 €

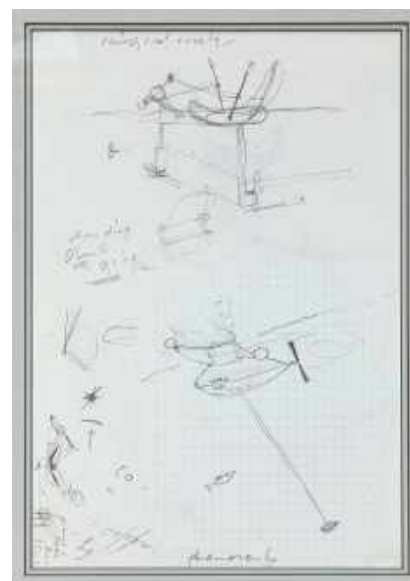

Haynault  
9 rue de Stalle  
1180 Bruxelles  
Belgique

**Lot**

**128 PANAMARENKO (1940 - 2019)**

**Tapis volant**

lithographie offset,

encadré

Hauteur (cm): 24,5 Largeur (cm): 21,5

300,00 € / 400,00 €

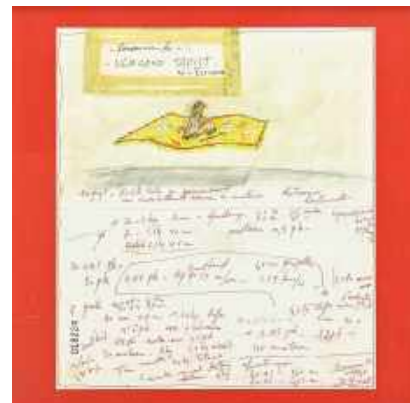

**129 PANAMARENKO (1940 - 2019)**

**Jungle and mountain machine, 1985**

sérigraphie couleur

encadré, petite déchirure en haut au centre

Hauteur (cm): 40,0 Largeur (cm): 30,0

200,00 € / 300,00 €



**130 PANAMARENKO (1940 - 2019)**

**Kip, 1990**

lithographie offset, signé dans la planche

encadré

Hauteur (cm): 45,0 Largeur (cm): 28,0

400,00 € / 600,00 €



Haynault  
9 rue de Stalle  
1180 Bruxelles  
Belgique

**Lot**

- 131 **Paul VAN GYSEGHEM (né en 1935)**  
**Charlie Parker**  
sculpture en bronze, monogramme sur la base

*Hauteur (cm): 80,0 Largeur (cm): 28,0 Profondeur (cm): 16,0*

800,00 € / 1.200,00 €



- 132 **Jean Jacques GAILLIARD (1890 - 1946)**  
**Il vient de Portsmouth (Ostende)**  
huile sur panneau, signé en haut à gauche, titré et contresigné au dos  
*encadré*

*Hauteur (cm): 43,0 Largeur (cm): 36,0*

1.000,00 € / 1.500,00 €



- 133 **René MAGRITTE (1898 - 1967) d'après**  
**L'Idole, 1965**  
Lithographie en couleurs sur vélin d'Arches. Henri Deschamps  
imprimeur. Signé dans la planche en haut à gauche, marque d'éditeur en  
bas à gauche

*encadré*

*Hauteur (cm): 39,0 à vue Largeur (cm): 47,0*

200,00 € / 300,00 €





Haynault  
9 rue de Stalle  
1180 Bruxelles  
Belgique

**Lot**

134 **Bernard GHOBERT (1914 - 1975)**  
**La maison du lac, 1974**  
crayon de couleur sur papier, signé et daté en bas à gauche  
*encadré*  
*Hauteur (cm): 30,0 Largeur (cm): 40,0*

500,00 € / 600,00 €



135 **Marguerite AERS (1918 - 1995)**  
**Portrait de femme à l'ombrelle**  
huile sur panneau, signé en bas à droite  
*encadré*  
*Hauteur (cm): 40,0 Largeur (cm): 32,0*

300,00 € / 500,00 €



136 **Maurice DE LAMBERT (1873 - 1952)**  
**Vue de jardin avec la montagne Sainte Victoire, 1927**  
encre brune sur papier, signé et daté en bas à droite  
*encadré*  
*Hauteur (cm): 93,0 à vue Largeur (cm): 66,0*

300,00 € / 500,00 €



Haynault  
9 rue de Stalle  
1180 Bruxelles  
Belgique

**Lot**

**137 Ecole du XXe**

**Scène animée rue Haute à Bruxelles**

plume et brou de noix sur papier, signé en bas à droite, au dos, esquisse pour une vue du Palais de justice de Bruxelles depuis les marolles.

Provenance : Arets Galleries, Bruxelles

encadré

Hauteur (cm): 63,0 Largeur (cm): 49,0

200,00 € / 300,00 €



**138 HERMES Paris**

**Pendulette de voyage**

en cuir noir et métal doré, signé

Hauteur (cm): 5,0 Largeur (cm): 4,5

120,00 € / 150,00 €



**139 Olivier de SCHRIJVER (Né en 1958)**

**Paire de fauteuils "Boss Lounge"**

en acajou et cuir brun, signés et numérotés 11 et 12/120

Hauteur (cm): 70,0 Largeur (cm): 65,0 Profondeur (cm): 65,0

900,00 € / 1.200,00 €



Haynault  
9 rue de Stalle  
1180 Bruxelles  
Belgique

**Lot**

- 140 **ARBUS (1903 - 1969) & VERONESE, attribué à**  
**Paire d'appliques plumes**  
en verre, inclusion de pailletons d'or et support en métal doré

*Hauteur (cm): 42,0 Largeur (cm): 13,0 Profondeur (cm): 9,0*

600,00 € / 800,00 €



- 141 **Pierre IMANS, Paris**  
**Marotte d'homme en costume, vers 1930**  
en cire, cheveux, plâtre, carton, marbre. Signé

*Hauteur (cm): 50,0 Largeur (cm): 25,0 Profondeur (cm): 25,0*

800,00 € / 1.200,00 €



- 142 **Pierre IMANS, Paris**  
**Marotte d'homme en costume, vers 1930**  
en cire, cheveux, plâtre, carton, marbre. Signé

*Hauteur (cm): 50,0 Largeur (cm): 25,0 Profondeur (cm): 25,0*

800,00 € / 1.200,00 €



Haynault  
9 rue de Stalle  
1180 Bruxelles  
Belgique

---

**Lot**

---

143 **Albin COURTOIS (1928 - 2015)**

**Le bon samaritain, 1954**

Bas-relief en plâtre patiné, signé et daté en bas à droite. Socle en chêne et acier, rétroéclairé

*Hauteur (cm): 59,0 Largeur (cm): 36,0*

200,00 € / 400,00 €



Haynault  
9 rue de Stalle  
1180 Bruxelles  
Belgique

---

**Lot**

---

144 **Roger SOMVILLE (1923 - 2014)**  
**Portrait de femme, 1966**  
encre et lavis, signé et daté en bas à droite  
*encadré*  
*Hauteur (cm): 39,0 Largeur (cm): 28,0*

300,00 € / 400,00 €



145 **Roger SOMVILLE (1923-2014)**  
**Tête d'homme, 1983**  
encre sur papier, signé et daté en bas à droite  
*Encadré*  
*Hauteur (cm): 32,0 à vue Largeur (cm): 50,0*

250,00 € / 350,00 €



Haynault  
9 rue de Stalle  
1180 Bruxelles  
Belgique

**Lot**

**146 Tove JANSSON (1914 - 2001)**

**Moomin le Troll et la petit Mu / Snufkin / La Demoiselle Snorque / Snif**  
suite de quatre sérigraphies couleur, imprimées en 1956 par Kromipaino Helsinki.

Edition limitée provenant des grands magasins de luxe Stockmann à Helsinki et Stockholm.

Hauteur (cm): 5,5 Largeur (cm): 6,5

200,00 € / 300,00 €



**147 Gustave Adolphe MOSSA (1883 - 1971)**

**Couverture originale pour l'Illustration, 1924: L'automobile et le tourisme**

aquarelle, signé en bas à droite

encadré

Hauteur (cm): 40,0 à vue Largeur (cm): 31,0

3.000,00 € / 4.000,00 €



**148 Olivier de SCHRIJVER (Né en 1958)**

**Banc-coffre "Jack"**

en cuir brun de style Chesterfield, signé

Hauteur (cm): 51,0 Largeur (cm): 120,0 Profondeur (cm): 46,0

600,00 € / 800,00 €



Haynault  
9 rue de Stalle  
1180 Bruxelles  
Belgique

**Lot**

149 **Youla CHAPOVAL (1919 - 1951)**  
**Composition, 1950**  
fusain sur papier, signé et daté en bas à droite.

Provenance : Galerie Jacques Barbier, Paris  
*encadré*

*Hauteur (cm): 32,0 Largeur (cm): 24,0*

400,00 € / 600,00 €

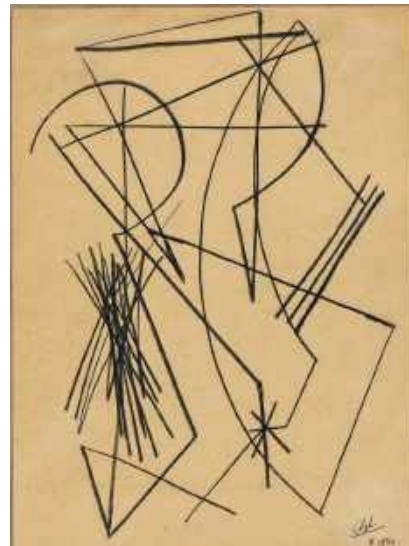

150 **Gerard ALTMANN (1923 - 2012)**  
**Composition, 1975**  
encre sur papier, signé et daté en bas à droite  
*encadré*

*Hauteur (cm): 45,5 Largeur (cm): 62,0*

250,00 € / 350,00 €



151 **Gerard ALTMANN (1923 - 2012)**  
**Composition, 1981**  
encre sur papier, signé et daté en bas à gauche  
*encadré*

*Hauteur (cm): 45,5 Largeur (cm): 62,0*

250,00 € / 350,00 €



Haynault  
9 rue de Stalle  
1180 Bruxelles  
Belgique

---

**Lot**

---

152 **Bernard KIM (Né en 1942)**

**Couple de danseurs**

sculpture en bronze à patine brune, signé sur la terrasse, socle en bois  
laqué noir

*Hauteur (cm): 36,5 (hors socle)*

150,00 € / 200,00 €



153 **Philippe GAREL (né en 1945)**

**La boîte du peintre**

fusain sur papier.

Provenance : Galerie Lanzenberg

encadré

*Hauteur (cm): 107,0 Largeur (cm): 75,0*

150,00 € / 200,00 €





Haynault  
9 rue de Stalle  
1180 Bruxelles  
Belgique

---

**Lot**

---

154 **Hugo DUCHATEAU (né en 1938)**  
**Mes mains dessinant mes mains "en waarom teken jij niks - en waarom niet in potlood", 1973**

encre, signé, titré et daté en bas au centre

*encadré*

*Hauteur (cm): 27,0 Largeur (cm): 26,0*

200,00 € / 300,00 €



155 **Pierre EDOUARD (Né en 1959)**

**Tête, 1983**

lithographie, signé en bas au centre, daté en bas à droite et numéroté en bas à gauche

*encadré*

*Hauteur (cm): 14,0 Largeur (cm): 14,8*

100,00 € / 150,00 €



Haynault  
9 rue de Stalle  
1180 Bruxelles  
Belgique

**Lot**

- 156 **Hans VANDEKERCKHOVE (né en 1957)**  
**Homme de dos**  
lithographie couleur, signé en bas à droite et numéroté en bas à gauche  
"15/25"

*Hauteur (cm): 49,5 Largeur (cm): 40,0*

120,00 € / 150,00 €



- 157 **Mario AVATI (1921 - 2009)**  
**1981**  
gravure en couleurs, signé. Au dos, dédicace de la galerie Jean Claude Romand pour le centenaire de la galerie Sagot-Le Garrec  
*encadré*

*Hauteur (cm): 22,0 Largeur (cm): 23,0*

100,00 € / 150,00 €



- 158 **Frans MASEREEL (1889 - 1972)**  
**Couple à l'apéritif, 1971**  
huile sur papier marouflé sur panneau, signé et daté en bas à droite  
*encadré*

*Hauteur (cm): 50,0 Largeur (cm): 65,0*

1.000,00 € / 1.500,00 €



Haynault  
9 rue de Stalle  
1180 Bruxelles  
Belgique

**Lot**

159 **Marcel NOTEBAERT (1924 - 1986)**  
**Deux hommes**  
encre sur papier murier, signé en bas au centre

*Hauteur (cm): 195,0 Largeur (cm): 142,0*

300,00 € / 400,00 €



160 **Philippe VANDENBERG (né en 1952)**  
**De lamentaties van de roeiers, 1995**  
lithographie couleur, numéroté en bas à gauche 144/150, signé et daté

*Hauteur (cm): 62,0 Largeur (cm): 80,0*

200,00 € / 300,00 €

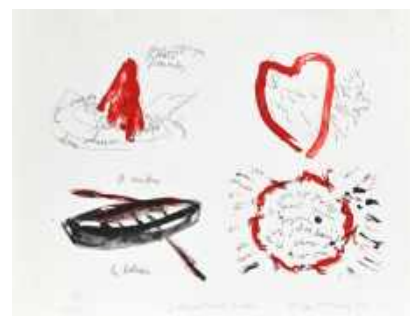

161 **Daniel QUINAUX (Né en 1948)**  
**Femme couchée**  
sculpture en pierre taillée, signé

*Hauteur (cm): 23,0 Largeur (cm): 31,0 Profondeur (cm): 13,0*

300,00 € / 400,00 €



Haynault  
9 rue de Stalle  
1180 Bruxelles  
Belgique

**Lot**

- 162 **Daniel QUINAUX (Né en 1948), attribué à**  
**Femme couchée**  
sculpture en pierre taillée

*Hauteur (cm): 24,0 Largeur (cm): 30,0 Profondeur (cm): 16,0*

200,00 € / 300,00 €



- 163 **Pierre LE FAGUAY (1892 - 1962)**  
**Grand plat aux neuf muses**  
en bronze à patine dorée figurant les muses et leurs attributs, signé au dos

*Diamètre (cm): 39,5*

150,00 € / 200,00 €



- 164 **Raymond DIERICKX (1904 - 1981)**  
**La maison banche ou Procession flamande**  
huile sur panneau, signé en bas à droite.  
Au dos, étiquette d'exposition au Centre d'Art d'Uccle  
encadré

*Hauteur (cm): 91,0 Largeur (cm): 124,0*

300,00 € / 400,00 €



Haynault  
9 rue de Stalle  
1180 Bruxelles  
Belgique

**Lot**

- 165 **Travail anglais Art Deco**  
**Service à thé et café 'Ever-Hot'**  
en céramique émaillée blanc, métal argenté et bakélite comprenant une  
théière, une cafetière, un pot à lait et un sucrier  
*une anse recollée*



200,00 € / 300,00 €

- 166 **Travail XXe**  
**Table basse en forme de livres**  
entièrement gainé de cuir, ouvrant par un tiroir

*Hauteur (cm): 42,0 Largeur (cm): 92,0 Profondeur (cm): 72,0*

150,00 € / 200,00 €



- 167 **Rembrandt BUGATTI (1885 - 1916), D'après**  
**Panthère marchant**  
sculpture en bronze à patine vert nuancé. Cachet du fondeur Ebano,  
numéroté 7/24 et signature en fac simulé sur la terrasse. Socle en marbre  
vert

*Hauteur (cm): 22,5 Largeur (cm): 46,0*

3.000,00 € / 5.000,00 €



Haynault  
9 rue de Stalle  
1180 Bruxelles  
Belgique

**Lot**

168 **Pieter VANDEN DAELE (Né en 1971)**

**Poisson, 2003**

sculpture en bronze, monogramme, daté et numéroté 3/8. Socle en pierre

*Longueur (cm): Longueur (cm): 19,5*

400,00 € / 600,00 €



169 **Ronny PAESBRUGGHE (né en 1956)**

**Cheval sautant**

sculpture en terre cuite, signé. Monté sur un châssis en plexiglass signé et numéroté 1/1.

On y joint le certificat.

*Hauteur (cm): 60,0 Largeur (cm): 60,0*

800,00 € / 1.200,00 €



170 **Giusto PILAN (Né en 1966)**

**Frammento di paesaggio bruno, 2002**

technique mixte sur toile, signé en bas à gauche, contresigné, daté et titré au dos.

Exposition : Galerie Fred Lanzenberg, 15.03 - 14.04.01, Bruxelles  
*encadré*

*Hauteur (cm): 66,0 Largeur (cm): 101,0*

500,00 € / 600,00 €



Haynault  
9 rue de Stalle  
1180 Bruxelles  
Belgique

**Lot**

171 **Stéphane Erouane DUMAS (né en 1958)**

**Sans titre**

huile sur papier, signé en bas à droite

*encadré*

*Hauteur (cm): 40,0 Largeur (cm): 50,0*

600,00 € / 800,00 €



172 **Jean-Pierre PINCEMIN (1944 - 2005)**

**Sans titre, 1989**

aquatinte, signé, daté et justifié H.C en bas.

Provenance : Galerie Jacques Barbier - Caroline Beltz

*encadré*

*Hauteur (cm): 21,0 Largeur (cm): 18,5*

300,00 € / 400,00 €



Haynault  
9 rue de Stalle  
1180 Bruxelles  
Belgique

---

**Lot**

---

173 **Jacques GERMAIN (1915 - 2001)**

**Sans titre, 1970**

huile sur toile, signé et daté en bas à droite, contresigné et daté 19 IX 70 au dos.

Provenance : Collection privée

*encadré*

*Hauteur (cm): 81,0 Largeur (cm): 65,0*

4.000,00 € / 6.000,00 €



174 **Martin MULLER-REINHART (1954 - 2009)**

**Six lithographies et une composition, années 1990**

en noir et blanc, signées, numérotées, datées et dédiées au dos.

Composition : technique mixte non signée

*encadrées*

*Hauteur (cm): 22,0 Largeur (cm): 28,0 la plus grande*

300,00 € / 500,00 €





Haynault  
9 rue de Stalle  
1180 Bruxelles  
Belgique

---

**Lot**

---

**175 Christian FOSSIER (1943 - 2013)**

**Y.H.T.A, 1980**

technique mixte sur papier, titré et dédié en bas au centre, signé et daté en bas à droite.

Au dos, texte de l'artiste qui explique avoir reproduit ce dessin qui avait été exposé au Musée Beaubourg (7 oct. - 7 nov. 1977) et détruit lors d'un accident.

*encadré*

*Hauteur (cm): 20,0 Largeur (cm): 27,5*

**200,00 € / 300,00 €**

---



**176 Olivier de SCHRIJVER (Né en 1958)**

**Paire de fauteuils "Los Angeles"**

en teck et paille sauvage, numérotés 131 et 132/240

*Hauteur (cm): 69,0 Largeur (cm): 65,0 Profondeur (cm): 78,0*

**800,00 € / 1.000,00 €**

---



Haynault  
9 rue de Stalle  
1180 Bruxelles  
Belgique

---

**Lot**

---

177 **Travail des années 60**  
**Deux appliques branches**  
en bronze doré, l'une à cinq lumières et l'autre à trois  
*électrifié*

*Hauteur (cm): 80,0 Largeur (cm): 47,0 Profondeur (cm): 12,0*

200,00 € / 300,00 €



---

178 **Jean GIREL (Né en 1947)**  
**Coupe sur petit talon en retrait**  
en céramique émaillée noire moucheté brun, signé sous la base

*Hauteur (cm): 8,0 Diamètre (cm): 12,0*

300,00 € / 400,00 €



Haynault  
9 rue de Stalle  
1180 Bruxelles  
Belgique

**Lot**

179 **Anne WALKER (Née en 1933)**

**Si longue la nuit, la chouette pleure ou baille, et l'arbre s'étire/  
Mensonges des arbres, lorsqu'un soleil va mourir, et de leur grande  
ombre**

deux eaux fortes, signées. Textes de Jacques GOUTTENOIRE.

*encadrées*

*Hauteur (cm): 17,5 Largeur (cm): 13,5*

150,00 € / 200,00 €



180 **Fred BERVOETS (Né en 1942)**

**Sans titre, 1991**

Lithographie couleur, numéroté en bas à gauche 57/150, signé et daté  
en bas à droite

*Hauteur (cm): 56,0 Largeur (cm): 76,0*

150,00 € / 200,00 €



181 **Travail des années 60**

**Suspension**

en métal brossé doré, gouttes et perles transparentes

*Hauteur (cm): 86,0 Largeur (cm): 50,0 Profondeur (cm): 50,0*

150,00 € / 200,00 €



Haynault  
9 rue de Stalle  
1180 Bruxelles  
Belgique

---

**Lot**

---

182 **Brigitte COUDRAIN (Née en 1934)**

**Violon**

lithographie couleur, signé en bas à droite, numéroté 58/80 en bas à gauche

encadré

Hauteur (cm): 59,0 Largeur (cm): 48,0

80,00 € / 120,00 €



183 **Travail des années 70**

**Table ronde**

piètement en laiton doré et plateau en dalle de verre

Hauteur (cm): 70,0 Diamètre (cm): 120,0

150,00 € / 200,00 €



Haynault  
9 rue de Stalle  
1180 Bruxelles  
Belgique

**Lot**

**184 Preben FABRICIUS (1931 - 1984) & Jorgen KASTHOLM (1931 - 2007)  
& KILL INTERNATIONAL**

**Suite de cinq fauteuils Tulip FK 6725, Circa 1965**

piètement tripode en aluminium, assise et dossier en cuir blanc

*cuir usé*

*Hauteur (cm): 106,0 Largeur (cm): 74,0 Profondeur (cm): 68,0*

1.500,00 € / 2.000,00 €



**185 BELGO CHROME, attribué à**

**Paire de bouts de canapé**

en laiton doré et acier brossé, plateaux en verre fumé

*Hauteur (cm): 29,0 Largeur (cm): 39,0 Profondeur (cm): 39,0*

120,00 € / 150,00 €



**186 Olivier de SCHRIJVER (Né en 1958)**

**Paire de chaises hautes "Kivu" (tabourets de bar)**

en acajou teinté noir et cuir noir, signés et numérotées 18 et 19/240

*Hauteur (cm): 110,0 Largeur (cm): 40,0 Profondeur (cm): 46,0*

600,00 € / 800,00 €



© Odeis Design

Haynault  
9 rue de Stalle  
1180 Bruxelles  
Belgique

**Lot**

- 187 **Olivier de SCHRIJVER (Né en 1958)**  
**Paire de fauteuils "Los Angeles"**  
en acajou teinté noir et cuir noir, signés et numérotés 27 et 28/240

*Hauteur (cm): 69,0 Largeur (cm): 65,0 Profondeur (cm): 78,0*

800,00 € / 1.000,00 €



- 188 **Luise GALM (Née en 1944)**  
**Perdre l'innocence**  
technique mixte sur papier marouflé sur toile, signé en bas à droite

*Hauteur (cm): 105,0 Largeur (cm): 80,5*

150,00 € / 200,00 €



- 189 **Erna DINKLAGE (1895 - 1991)**  
**Personnage à tête de nuage, 1982**  
huile sur panneau, signé et daté en bas à droite  
*encadré*

*Hauteur (cm): 81,0 Largeur (cm): 54,0*

600,00 € / 800,00 €



Haynault  
9 rue de Stalle  
1180 Bruxelles  
Belgique

**Lot**

190 **PACIFIC VENTURES**  
**Silicon Valley, 1984**  
affiche

Hauteur (cm): 91,0 Largeur (cm): 61,0

150,00 € / 200,00 €

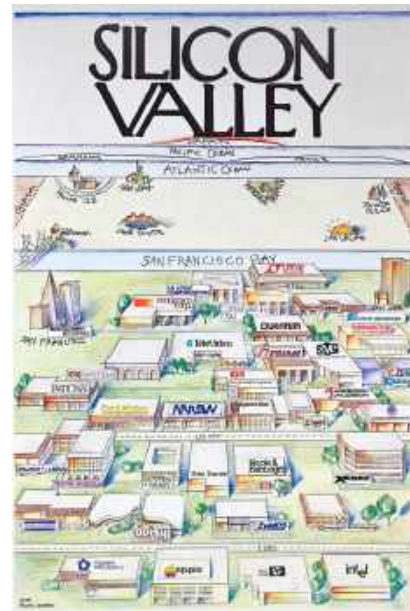

191 **Yan MEOT (XX-XXIe)**  
**Série Western, suite de personnages**  
Ensemble de 13 aquarelles figurant des personnages de western, une est  
signé et daté 1973

300,00 € / 500,00 €



Haynault  
9 rue de Stalle  
1180 Bruxelles  
Belgique

---

**Lot**

---

192 **Michael BASTOW (né en 1943)**  
**White bowl, blue bowl, large brown bowl, 1980**  
suite de trois dessins au crayon, signés et datés

Exposition : "Mike Bastow", Palais des Beaux-Arts de Bruxelles, avril  
1980

*encadrés*

*Hauteur (cm): 33,5 Largeur (cm): 24,0*

250,00 € / 300,00 €



193 **Emanuele SCARNICCI (Né en 1916)**  
**Couple**  
sculpture en bronze, socle en marbre noir (petits éclats). Signé

*Hauteur (cm): 14,0*

100,00 € / 150,00 €





Haynault  
9 rue de Stalle  
1180 Bruxelles  
Belgique

**Lot**

194 **Gianni SABBIONI (Né en 1940)**  
**Vue de la basilique San Giorgio Maggiore à Venise**  
pastel, signé en haut à droite

*encadré*

*Hauteur (cm): 43,0 Largeur (cm): 68,0 à vue*

300,00 € / 400,00 €



195 **Emile RAMPELBERG (1911 - 2001)**  
**Voiliers**

aquarelle, signé en bas à gauche

*encadré*

*Hauteur (cm): 50,0 Largeur (cm): 69,5*

200,00 € / 300,00 €



196 **Olivier DE SCHRIJVER (né en 1958)**  
**Fauteuil William**  
en bois laqué noir et fourrure synthétique blanche

*Hauteur (cm): 90,0 Largeur (cm): 70,0 Profondeur (cm): 68,0*

400,00 € / 600,00 €



Haynault  
9 rue de Stalle  
1180 Bruxelles  
Belgique

**Lot**

197 **Luise GALM (Née en 1944)**  
**Composition**  
technique mixte et collage, signé en bas à droite  
*encadré*  
*Hauteur (cm): 79,0 Largeur (cm): 54,5*

150,00 € / 200,00 €



198 **Jean-Michel BASQUIAT (1960 - 1988) d'après**  
**Back of the neck, 1983**  
Epreuve en couleurs, justifiée 30/100. Timbre sec de Ruper Jason Smith  
en bas à droite  
*encadré*  
*Hauteur (cm): 50,0 Largeur (cm): 70,0*

200,00 € / 300,00 €



Haynault  
9 rue de Stalle  
1180 Bruxelles  
Belgique

**Lot**

199

**Fauteuil Pomaré dit 'Emmanuelle'**

en rotin tressé

*insolé*

*Hauteur (cm): 146,0 Largeur (cm): 115,0 Profondeur (cm): 60,0*

**150,00 € / 200,00 €**



200

**Olivier de SCHRIJVER (Né en 1958)**

**Paire de fauteuils "Los Angeles"**

en teck et jacinthe d'eau, signés et numérotés 159 et 160/240

*Hauteur (cm): 69,0 Largeur (cm): 65,0 Profondeur (cm): 79,0*

**800,00 € / 1.000,00 €**

